



Indicadores Hidalgo

GEOGRAFÍA Y POBLACIÓN

El Estado de Hidalgo cuenta con una superficie de 20,813 km². Se localiza en el centro-orientado del país. El clima es seco, semiseco y templado



subhúmedo, principalmente, con una temperatura media anual de 16 grados centígrados, y una precipitación total anual de 800 mm.

La población total es de 2,665,018 personas, de las cuales el 51.8% son mujeres y el 48.2% hombres, según el Censo de Población y Vivienda 2010. El 52% se encuentra en áreas urbanas.

En lo que respecta al nivel educativo, en Hidalgo, **el grado promedio de escolaridad de la población de 15 años y más es de 8.7**, lo que equivale a poco más de segundo año de secundaria.

En el país la población de 15 años y más tiene 9.1 grados de escolaridad en promedio, lo que significa un poco más de la secundaria concluida.

Analfabetismo

En Hidalgo, 8 de cada 100 personas de 15 años y más, no saben leer ni escribir



ACTIVIDAD ECONÓMICA

El Producto Interno Bruto (PIB) de Hidalgo en 2015 **representó el 1.6% con respecto al total nacional** y en comparación con el año anterior tuvo un incremento del 3.9%.

El Indicador Trimestral de la Actividad Económica estatal (ITAEE), ofrece un panorama de la situación y evolución económica del estado en el corto plazo. Para el **primer trimestre de 2017**, Hidalgo **registró un decremento en su índice de actividad económica de 1.9%** con respecto al mismo periodo del año anterior.

Según cifras del INEGI, en **julio de 2017**, la ciudad de Tulancingo registró **una tasa de inflación anual** de 6%, por debajo de la inflación nacional (6.3%).

De acuerdo con el **Directorio Estadístico Nacional de Unidades Económicas**, esta entidad federativa cuenta con 119,564 Unidades Económicas, lo que representa el 2.4% del total en nuestro país.

Al **segundo trimestre de 2017**, la **Población Económicamente Activa (PEA)** ascendió a 1,201,247 personas, lo que representó el 57.1% de la población en edad de trabajar; del total de la PEA, el 96.9% está ocupada y el 3.1% desocupada.

Entre las principales actividades se encuentran: comercio (13.7%), servicios inmobiliarios y de alquiler de bienes muebles e intangibles

(12.8%); industria alimentaria (9.4%); construcción (7.7%); y, transportes, correos y almacenamiento (7.6%). Juntas representan el 51.2% del PIB estatal.

Los sectores estratégicos son: agroindustrial, metal mecánico, turismo, productos para la construcción, energías renovables, textil y confección, logística, servicios profesionales, investigación e innovación y tecnologías de la información.

En el rubro de **infraestructura productiva**, el estado cuenta con seis parques industriales y/o tecnológicos:

- Parque Industrial Atitalaquia
- Parque Industrial Tula
- Parque Industrial Tepeji del Río
- Parque Industrial Tizayuca
- Parque Industrial La Reforma
- Parque Industrial Sahagún

De acuerdo con el **Anuario Estadístico y Geográfico por Entidad Federativa 2016**, el estado de Hidalgo contaba en 2015 con una longitud carretera de 11,888 km, 864.7 km de vías férreas, un aeropuerto nacional y dos aeródromos.



Según el informe **Doing Business 2016** publicado por el Banco Mundial (BM) que clasifica a las economías por su facilidad para hacer negocios, la ciudad de Pachuca, Hidalgo, ocupa el 19° lugar en México.

HIDALGO <i>Pachuca de Soto</i>		Clasificación general de <i>Doing Business en México 2016</i>	
		Distancia a la frontera (puntos porcentuales)	19 74.93
✘ Apertura de una empresa (clasificación)	29	Obtención de permisos de construcción (clasificación)	20
Distancia a la frontera (puntos porcentuales)	81.34	Distancia a la frontera (puntos porcentuales)	78.69
Trámites (número)	8	Trámites (número)	14
Tiempo (días)	29.5	Tiempo (días)	59
Costo (% del ingreso per cápita)	8.6	Costo (% del valor de la bodega)	1.9
Capital mínimo (% del ingreso per cápita)	0	Índice de control de calidad de la construcción (0-15)	10.5
✘ Registro de la propiedad (clasificación)	10	✓ Cumplimiento de contratos (clasificación)	18
Distancia a la frontera (puntos porcentuales)	69.03	Distancia a la frontera (puntos porcentuales)	70.67
Trámites (número)	5	Tiempo (días)	270
Tiempo (días)	36	Costo (% del valor de la demanda)	23.0
Costo (% del valor de la propiedad)	3.6	Índice de control de los procesos judiciales (0-18)	9
Índice de calidad del sistema de administración de tierras (0-30)	15		

Fuente: Doing Business en México 2016

Asimismo, al desagregar este indicador, se observa que Hidalgo ocupa el 29° lugar para apertura de un negocio, el 20° respecto al manejo de permisos de construcción, el 10° en registro de propiedades y el 18° en cumplimiento de contratos.

SECTOR EXTERNO

De **abril a junio de 2017**, la entidad registró un saldo en la **Inversión Extranjera Directa** de **118.7 millones de dólares** (mdd), lo que representó una participación del 2.1% del total nacional.

Con respecto a las **Remesas**, alcanzó un total de **202.8 mdd** durante el periodo **abril - junio de 2017**, lo cual significó un incremento de 0.9% con respecto al mismo periodo del año anterior. Ocupó el 13° lugar en el país, ya que concentró el 2.8% del total nacional.



CIENCIA Y TECNOLOGÍA

De acuerdo con el **Índice Nacional de Ciencia, Tecnología e Innovación 2015**, la entidad se ubica en la 22^a posición de las 32 entidades. Entre los principales indicadores que reporta dicho índice, la entidad ocupa los siguientes lugares:



TRABAJADORES AL IMSS

Periodo	Nacional	Hidalgo	Participación %
		2017	
julio	19,172,222	216,779	1.1
	empleos generados		
	555,598	7,007	1.3

Fuente: elaboración propia con datos de la Secretaría del Trabajo

MEDICIÓN DE LA POBREZA 2014

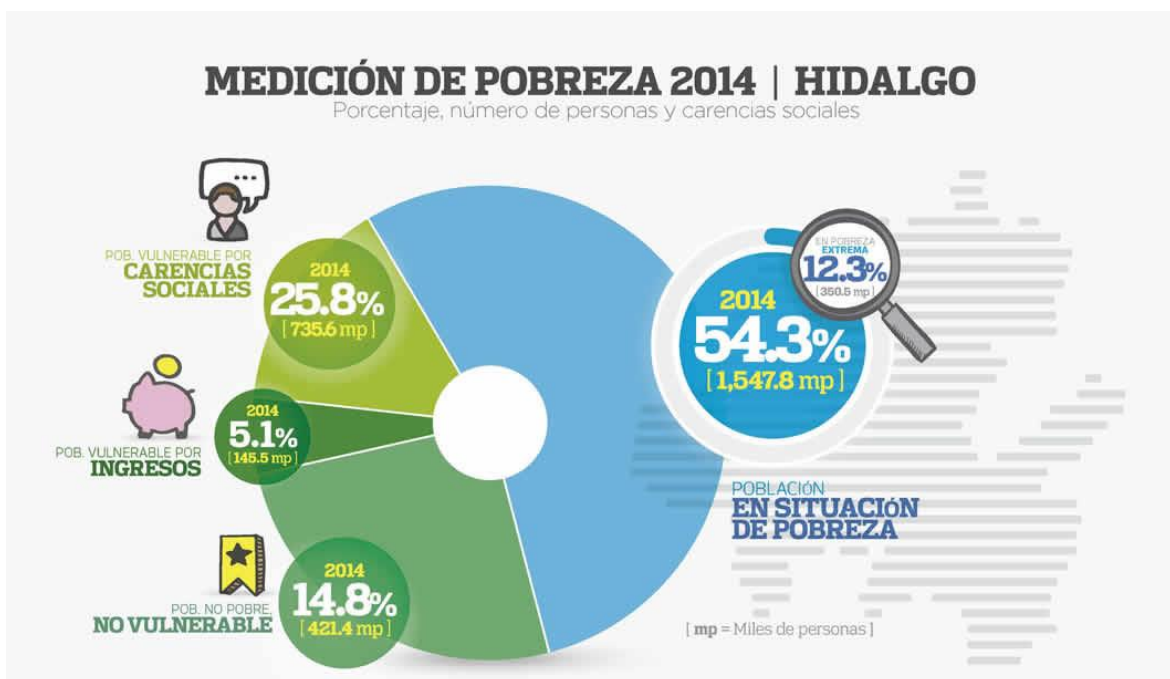

Fuente: Estimaciones CONEVAL 2017

UNIDADES ECONÓMICAS

A través de estos **Censos Económicos 2014** se puede conocer la cantidad de establecimientos, su personal ocupado, sus gastos e ingresos, los activos fijos con los cuales llevan a cabo sus actividades y la productividad, entre otras variables económicas; todo esto por sector de actividad, a nivel nacional, estatal y municipal.

Se registraron en total 135 564 establecimientos durante 2013 del Sector privado y paraestatal, que realizaron actividades de pesca y acuicultura, construcción, comercio, transportes y comunicaciones, electricidad, agua y gas, manufacturas, servicios financieros y no financieros, educativos, de salud y alojamiento, entre otros.

Unidades económicas y personal ocupado por tipo de actividad, 2013 (Porcentajes)

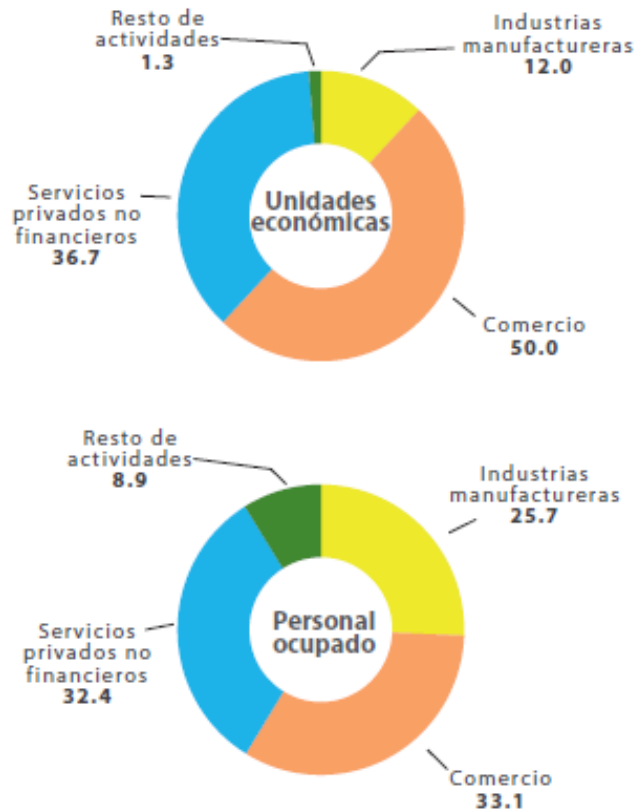

TAMAÑO DE LOS ESTABLECIMIENTOS

Es notoria la participación de las unidades económicas que ocuparon hasta 10 personas; éstas representaron 97.7% de los establecimientos de la entidad, emplearon a siete de cada 10 personas y en sus ingresos reportaron 33.2 por ciento. Los ingresos también sobresalieron en las en las unidades económicas que ocuparon de 51 a 250 personas.



CRECIMIENTO DE ESTABLECIMIENTOS COMERCIALES (%)

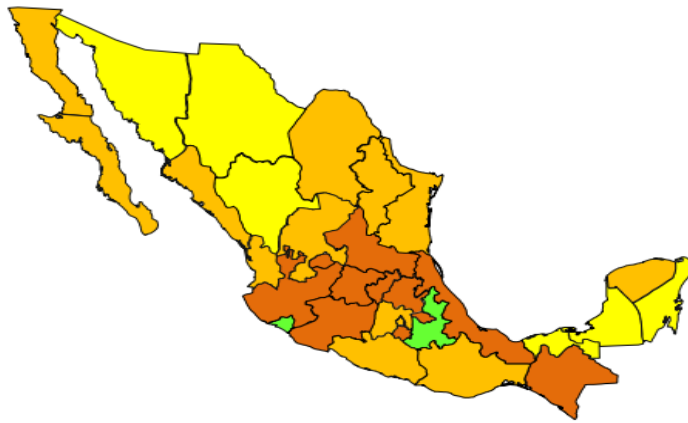

Entidad	Crecimiento
Colima	23.6
Puebla	23.0
Tlaxcala	17.3
Hidalgo	14.4
San Luis Potosí	14.4
Guanajuato	13.7
Morelos	11.2
Querétaro	10.8
Veracruz de Ignacio de la Llave	9.2
Michoacán de Ocampo	9.1
Jalisco	8.8
Aguascalientes	8.5
Chiapas	8.0
Sinaloa	5.0
México	5.0
Oaxaca	4.3
Tamaulipas	4.1
Guerrero	1.9
Baja California Sur	1.3
Zacatecas	1.2
Nuevo León	1.1
Nayarit	0.7
Baja California	0.5
Yucatán	0.4
Coahuila de Zaragoza	0.4
Distrito Federal	0.3
Quintana Roo	-0.9
Durango	-1.8
Campeche	-3.6
Chihuahua	-4.7
Sonora	-4.9
Tabasco	-8.1

Media Nacional 6.2

INFORMALIDAD LABORAL

Segundo trimestre de 2017	Nacional	Hidalgo	% de representación
Total	29,496,507	855,817	3
Sector informal	14,077,063	405,277	3
Trabajo doméstico remunerado	2,285,538	67,588	3
Empresas, Gobierno e Instituciones	7,204,584	172,234	2
Ámbito agropecuario	5,929,322	210,718	4

Fuente: INEGI



ENCUESTA NACIONAL DE VICTIMIZACIÓN Y PERCEPCIÓN SOBRE SEGURIDAD PÚBLICA (ENVIPE) 2016

De la **ENVIPE** se estima que para **2015** en el Estado de Hidalgo se denunció el **17.2%** de los delitos (en 2014 fue del 17%), de los cuales el **60.1%** llevaron a inicio de averiguación previa en el Ministerio Público (en 2014 fue del 75.4%).

Esto es, del total de delitos se inició averiguación previa en el **10.3%** de los casos (en 2014 fue del 12.8%).

La ENVIPE estima en **Hidalgo** que el **55.9%** de la población de 18 años y más considera el **Desempleo** como el problema más importante que aqueja hoy en día en la entidad federativa, seguido de la **Inseguridad** con **49.5%** y la **Pobreza** con **35.5%**.

Nivel de **Confianza** que la sociedad de **Hidalgo** manifiesta respecto de autoridades, el **89.4%** de la población de 18 años y más identifica a la **Marina** como la autoridad que mayor confianza le inspira con "Mucha o Algo de confianza", seguido del **Ejército** con **87.9%**.

Fuente: Secretaría de Economía, Secretaría del Trabajo y Previsión Social, INEGI, Banco de México, Banco Mundial y Centro de Análisis para la investigación en Innovación

