

Anexo B
Índice de marginación por municipio, 2015

Mapa B.a. México: Grado de marginación por municipio, 2015

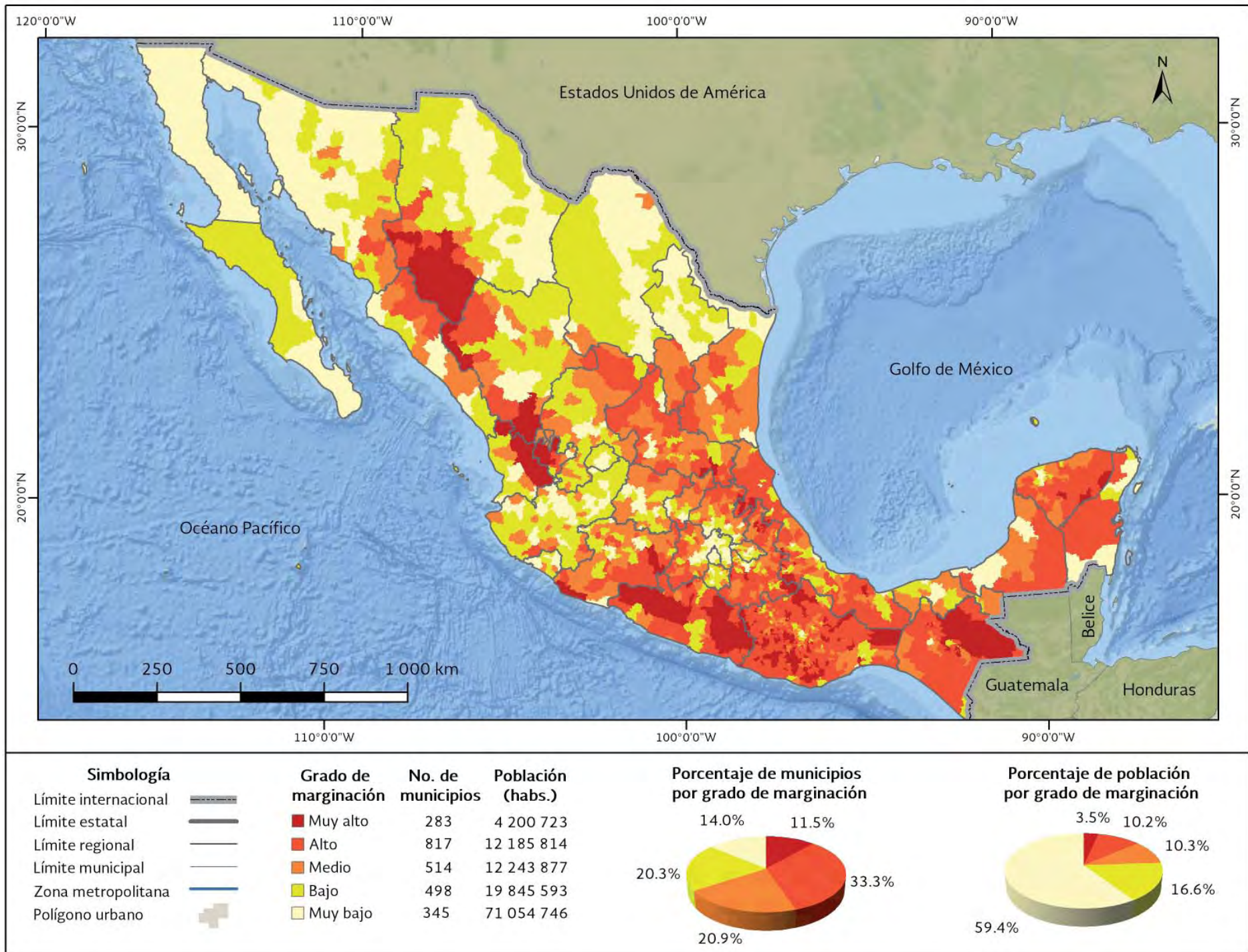

Fuente: Estimaciones del CONAPO con base en el INEGI, Encuesta Intercensal 2015.

Mapa B.b. México: Municipios con grado de marginación muy alto, 2015

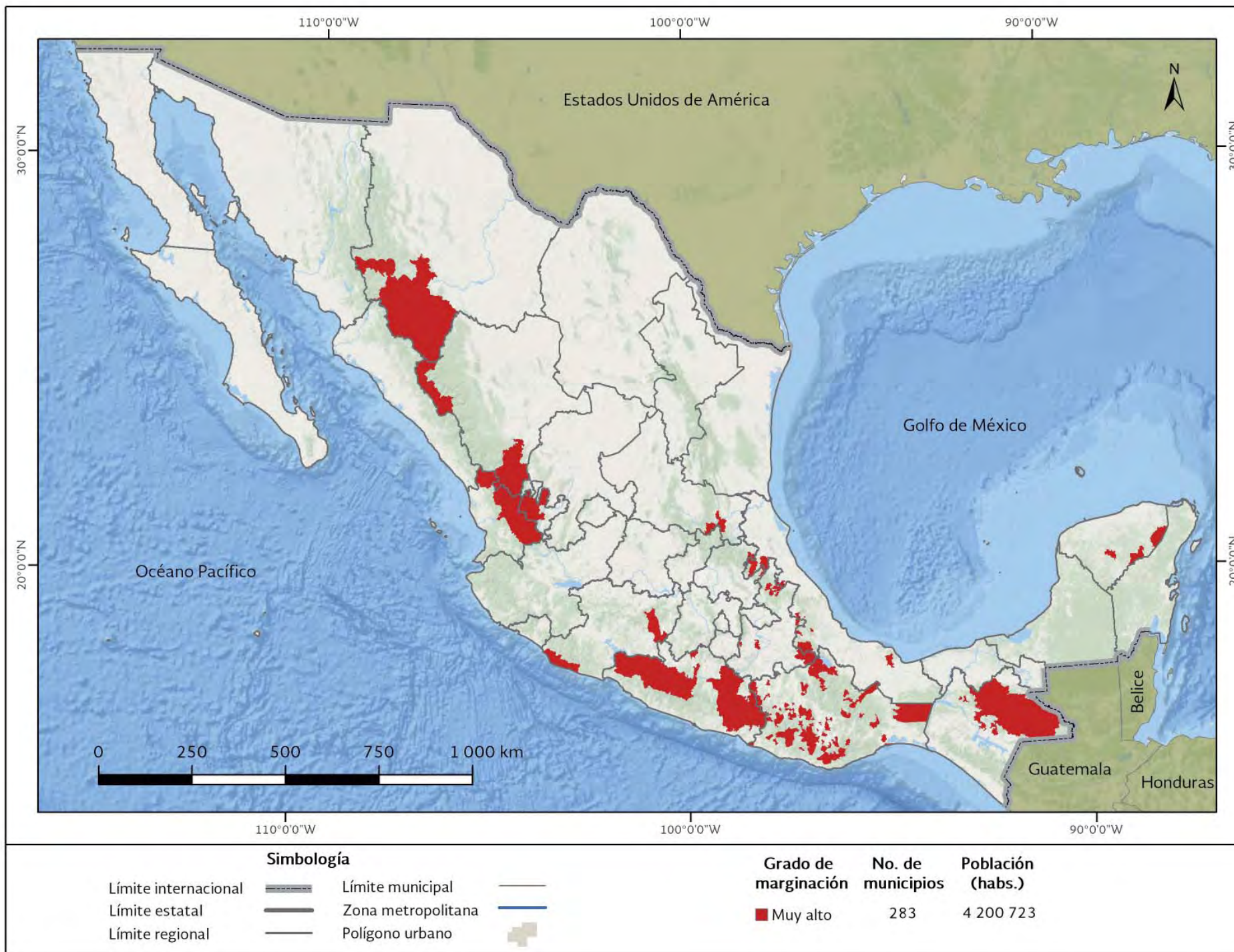

Fuente: Estimaciones del CONAPO con base en el INEGI, Encuesta Intercensal 2015.

Mapa B.c. México: Municipios con grado de marginación alto, 2015

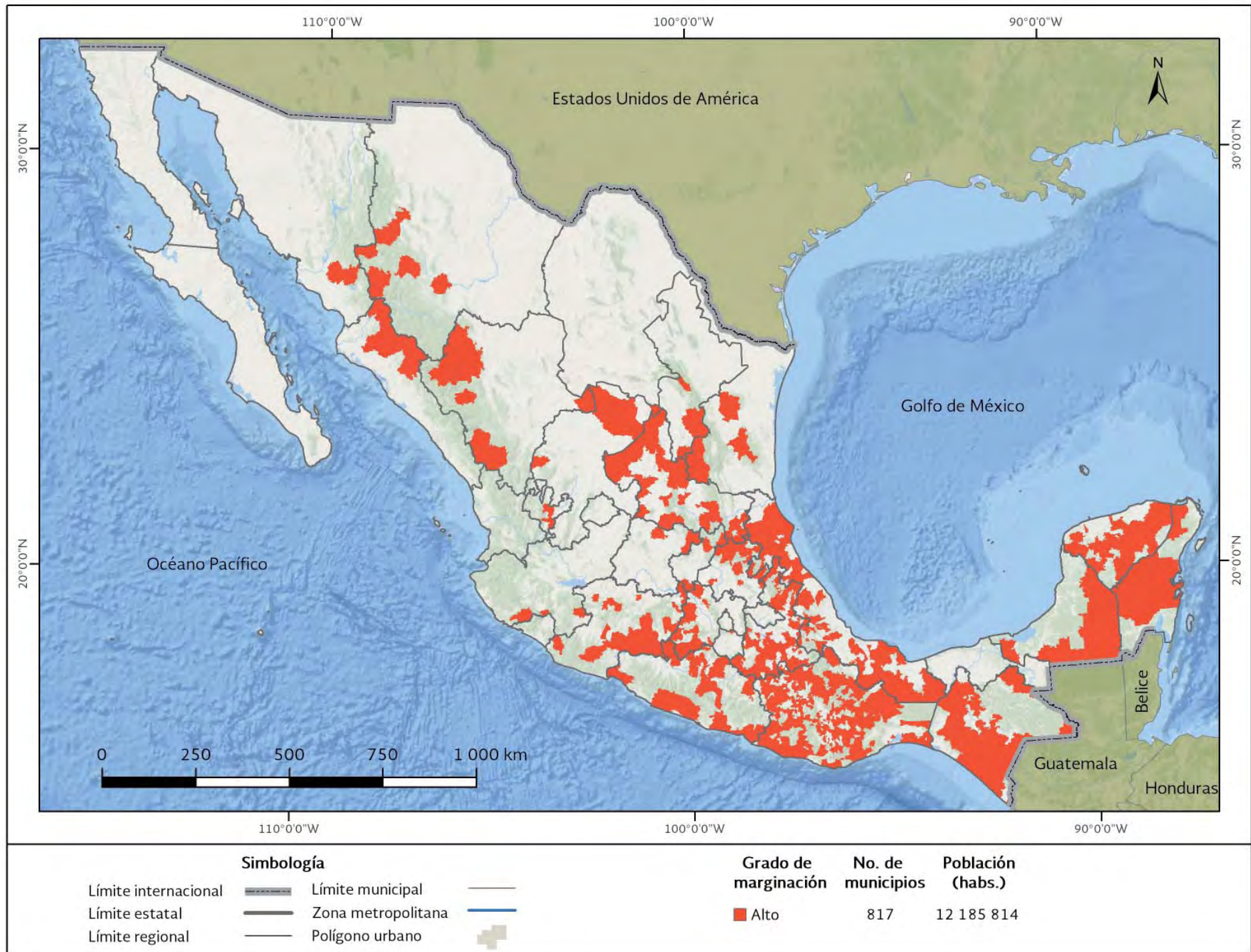

Fuente: Estimaciones del CONAPO con base en el INEGI, Encuesta Intercensal 2015.

Mapa B.d. México: Municipios con grado de marginación alto y muy alto, 2015

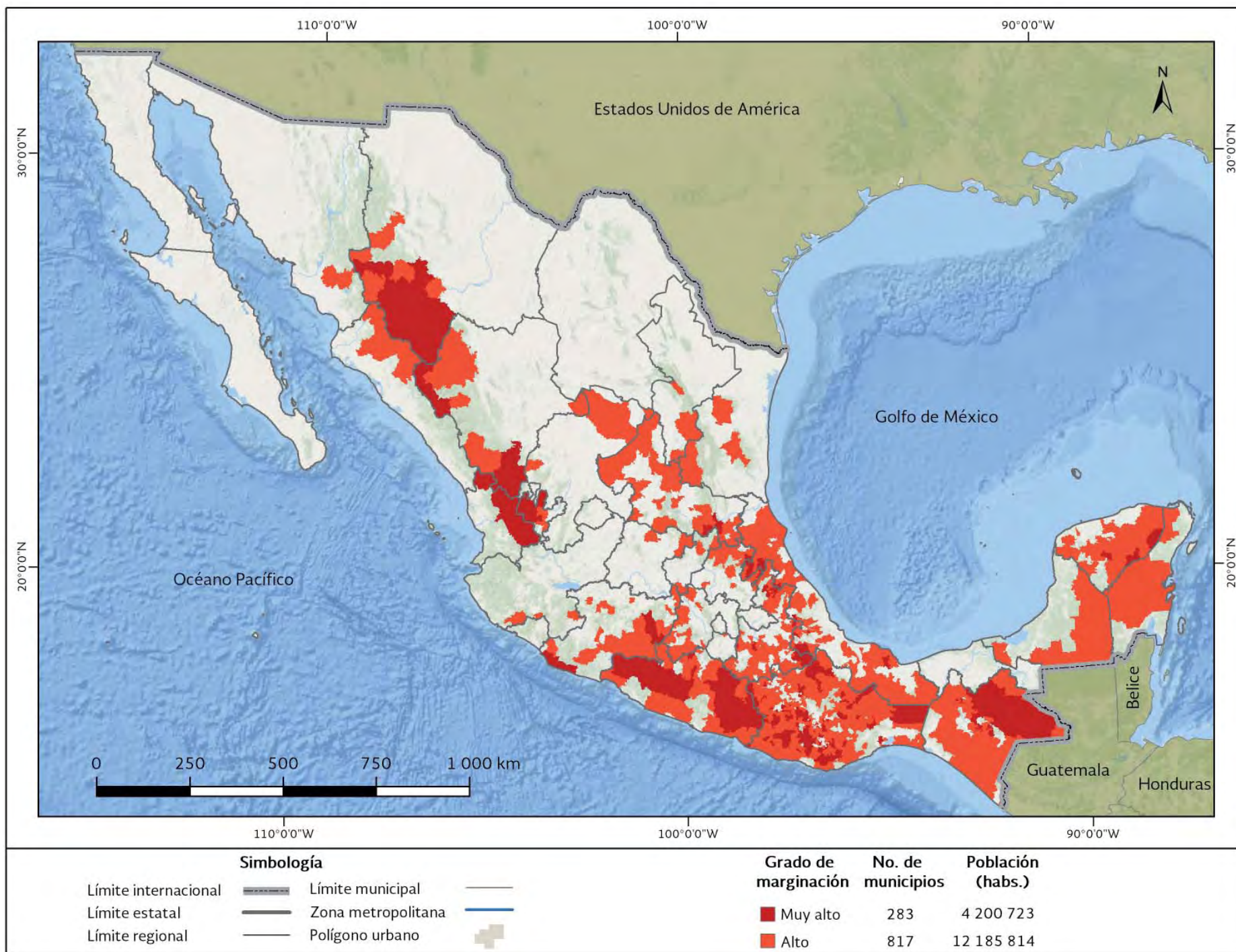

Fuente: Estimaciones del CONAPO con base en el INEGI, Encuesta Intercensal 2015.

Mapa B.e. México: Municipios con grado de marginación medio, 2015

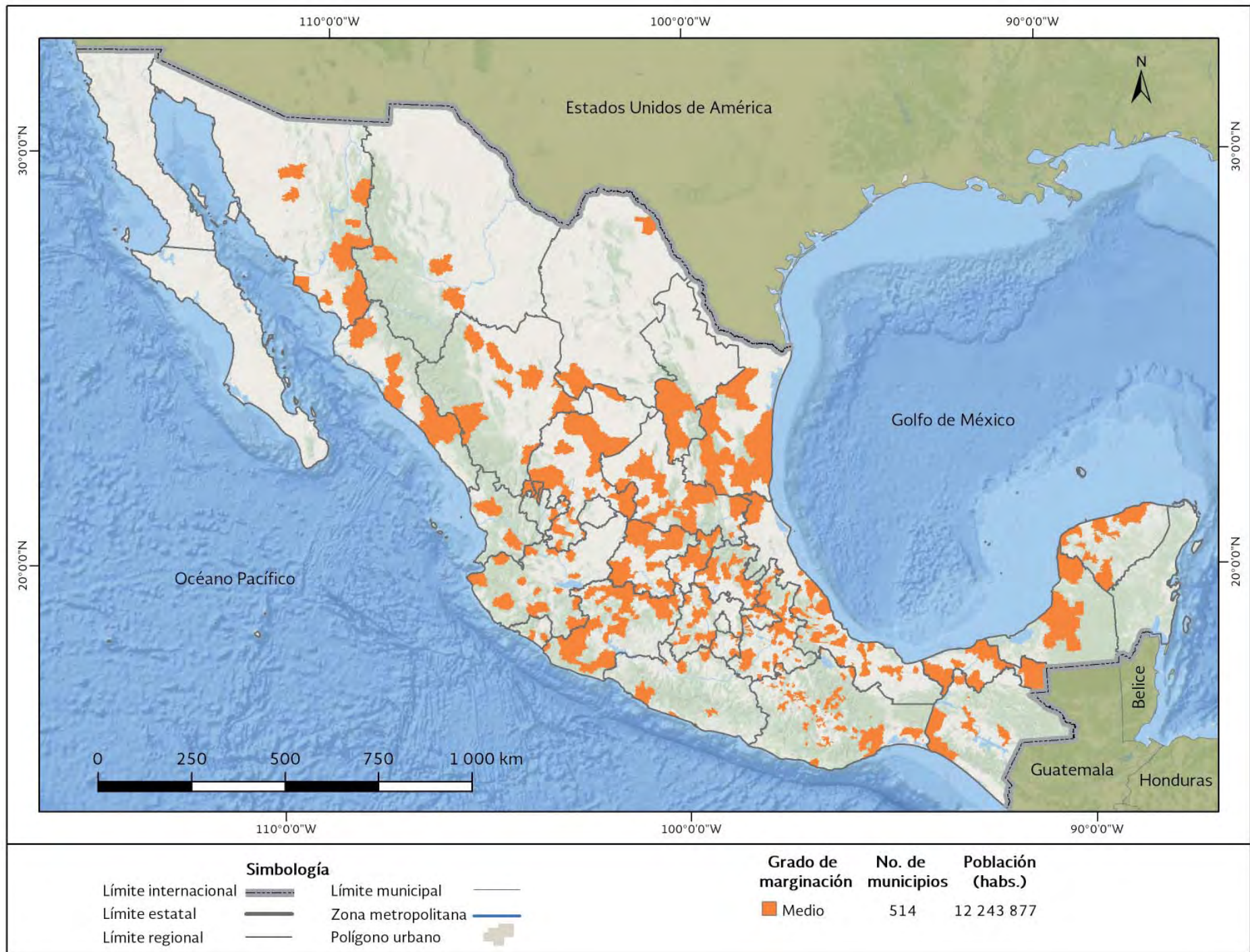

Fuente: Estimaciones del CONAPO con base en el INEGI, Encuesta Intercensal 2015.

Mapa B.f. México: Municipios con grado de marginación bajo, 2015

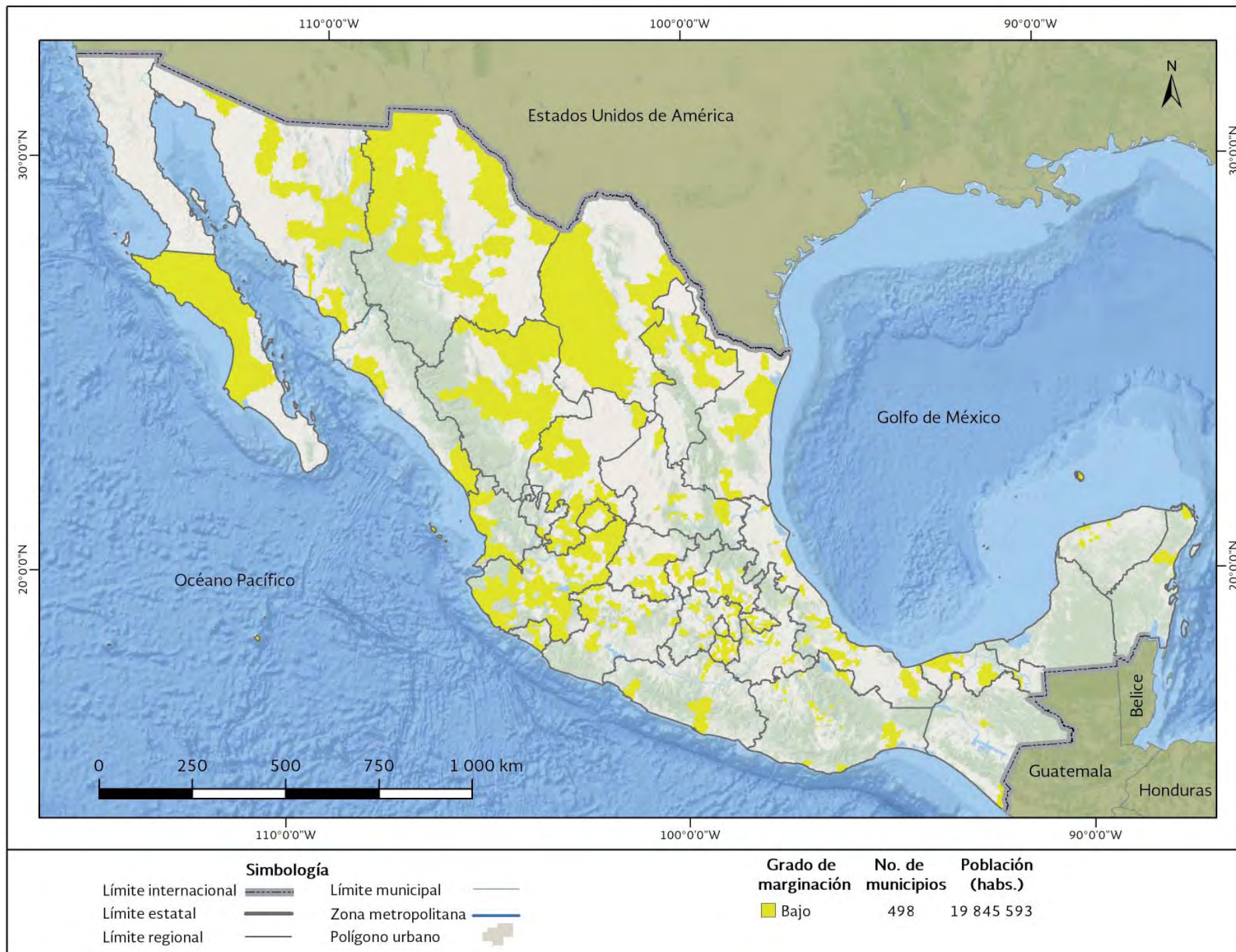

Fuente: Estimaciones del CONAPO con base en el INEGI, Encuesta Intercensal 2015.

Mapa B.g. México: Municipios con grado de marginación muy bajo, 2015

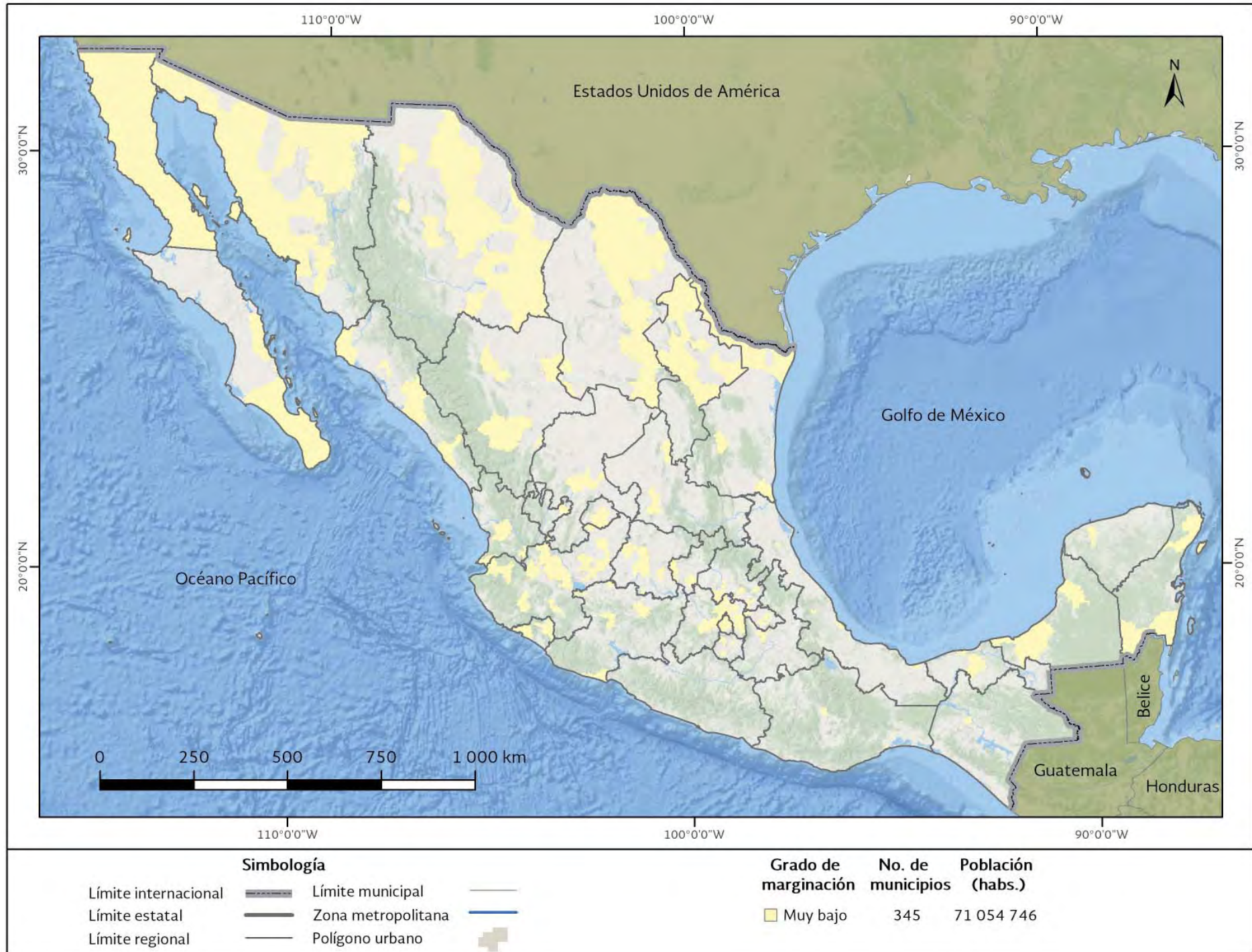

Fuente: Estimaciones del CONAPO con base en el INEGI, Encuesta Intercensal 2015.

Mapa B.1. Aguascalientes: Grado de marginación por municipio, 2015

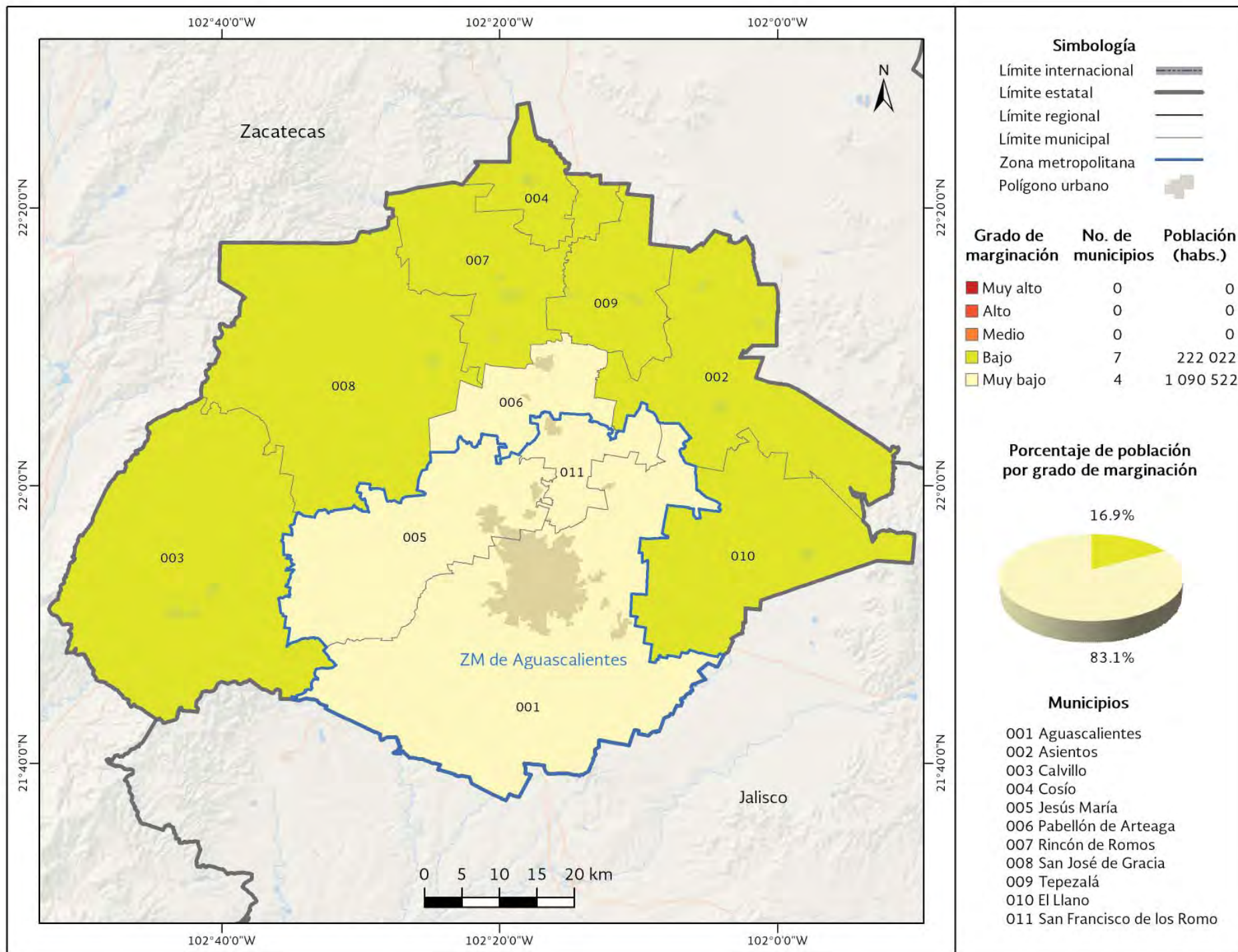

Fuente: Estimaciones del CONAPO con base en el INEGI, Encuesta Intercensal 2015.

Cuadro B.1. Aguascalientes: Población total, indicadores socioeconómicos, índice y grado de marginación y lugar que ocupa en el contexto nacional y estatal por municipio, 2015

Clave de entidad	Clave del municipio	Nombre del municipio	Población total	% Población de 15 años o más analfabeta	% Población de 15 años o más sin primaria completa	% Ocupantes en viviendas sin drenaje ni excusado	% Ocupantes en viviendas sin energía eléctrica	% Ocupantes en viviendas sin agua entubada	% Viviendas con algún nivel de hacinamiento	% Ocupantes en viviendas con piso de tierra	% Población en localidades con menos de 5 000 habitantes	% Población ocupada con ingresos de hasta 2 salarios mínimos	Índice de marginación	Grado de marginación	Lugar que ocupa en el contexto estatal	Lugar que ocupa en el contexto nacional
01	000	Aguascalientes	1 312 544	2.60	11.89	0.67	0.30	0.81	21.86	0.75	25.16	34.60	n.a	n.a	n.a	n.a
01	001	Aguascalientes	877 190	2.06	9.54	0.31	0.16	0.72	18.01	0.63	8.73	31.13	-1.676	Muy bajo	11	2 408
01	002	Asientos	46 464	4.47	20.89	3.84	1.04	1.17	30.64	1.69	100.00	52.76	-0.565	Bajo	1	1 669
01	003	Calvillo	56 048	4.80	24.18	0.55	0.41	0.86	30.53	0.93	50.76	61.95	-0.698	Bajo	5	1 799
01	004	Cosío	15 577	4.35	16.55	1.24	0.57	0.47	34.62	1.42	100.00	49.79	-0.674	Bajo	4	1 773
01	005	Jesús María	120 405	3.26	13.73	0.44	0.37	0.73	27.02	1.03	45.17	33.77	-1.256	Muy bajo	10	2 229
01	006	Pabellón de Arteaga	46 473	3.41	14.90	1.00	0.42	0.90	32.24	0.62	31.60	41.48	-1.129	Muy bajo	8	2 153
01	007	Rincón de Romos	53 866	3.53	14.75	1.97	0.52	1.52	31.61	0.91	43.06	43.44	-1.045	Bajo	7	2 090
01	008	San José de Gracia	8 896	3.20	14.87	3.51	1.32	1.23	34.06	0.44	100.00	44.93	-0.735	Bajo	6	1 832
01	009	Tepezalá	20 926	4.23	22.13	1.85	0.63	0.94	33.64	1.00	100.00	49.39	-0.595	Bajo	2	1 694
01	010	El Llano	20 245	4.92	21.05	4.89	1.97	2.35	32.57	1.65	71.33	48.80	-0.614	Bajo	3	1 710
01	011	San Francisco de los Romo	46 454	2.94	13.77	0.13	0.41	0.76	31.28	0.46	54.92	35.49	-1.156	Muy bajo	9	2 171

Fuente: Estimaciones del CONAPO con base en el INEGI, Encuesta Intercensal 2015 y Censo de Población y Vivienda 2010.

Mapa B.2. Baja California: Grado de marginación por municipio, 2015

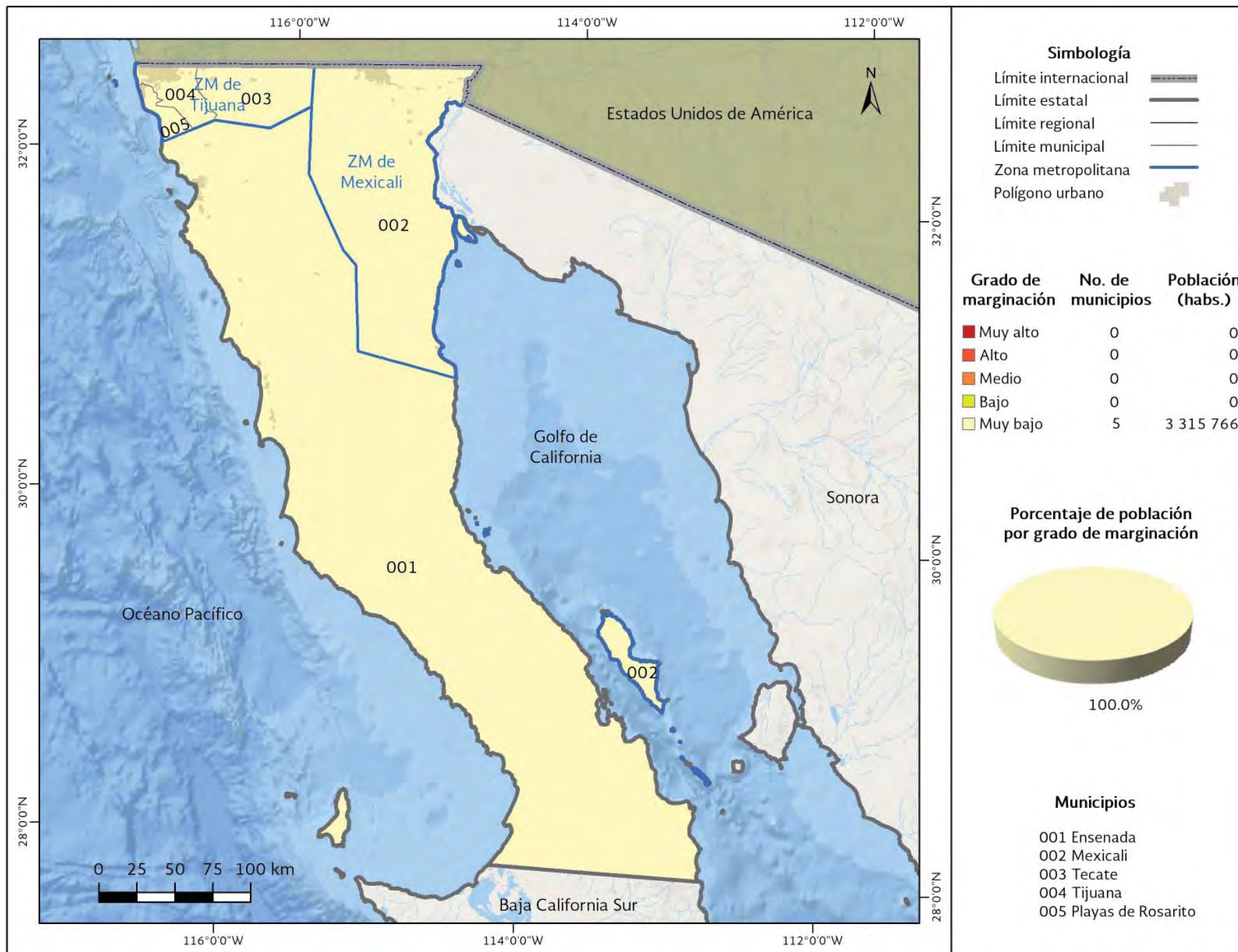

Fuente: Estimaciones del CONAPO con base en el INEGI, Encuesta Intercensal 2015.

Cuadro B.2. Baja California: Población total, indicadores socioeconómicos, índice y grado de marginación y lugar que ocupa en el contexto nacional y estatal por municipio, 2015

Clave de entidad	Clave del municipio	Nombre del municipio	Población total	% Población de 15 años o más analfabeta	% Población de 15 años o más sin primaria completa	% Ocupantes en viviendas sin drenaje ni excusado	% Ocupantes en viviendas sin energía eléctrica	% Ocupantes en viviendas sin agua entubada	% Viviendas con algún nivel de hacinamiento	% Ocupantes en viviendas con piso de tierra	% Población en localidades con menos de 5 000 habitantes	% Población ocupada con ingresos de hasta 2 salarios mínimos	Índice de marginación	Grado de marginación	Lugar que ocupa en el contexto estatal	Lugar que ocupa en el contexto nacional
02	000	Baja California	3 315 766	1.96	10.46	0.26	0.47	2.82	23.03	1.15	10.35	22.85	n.a	n.a	n.a	n.a
02	001	Ensenada	486 639	3.58	14.67	0.40	0.99	8.10	22.57	1.28	22.82	29.63	-1.323	Muy bajo	1	2 267
02	002	Mexicali	988 417	1.55	9.36	0.16	0.56	1.20	23.67	0.69	12.86	23.09	-1.648	Muy bajo	4	2 396
02	003	Tecate	102 406	2.32	12.77	0.36	1.48	6.75	21.92	1.17	29.39	25.36	-1.408	Muy bajo	2	2 298
02	004	Tijuana	1 641 570	1.69	9.68	0.27	0.21	1.72	22.85	1.37	3.23	20.47	-1.708	Muy bajo	5	2 416
02	005	Playas de Rosarito	96 734	2.31	11.56	0.23	0.42	7.79	23.02	1.48	21.49	25.72	-1.463	Muy bajo	3	2 322

Fuente: Estimaciones del CONAPO con base en el INEGI, Encuesta Intercensal 2015 y Censo de Población y Vivienda 2010.

Mapa B.3. Baja California Sur: Grado de marginación por municipio, 2015

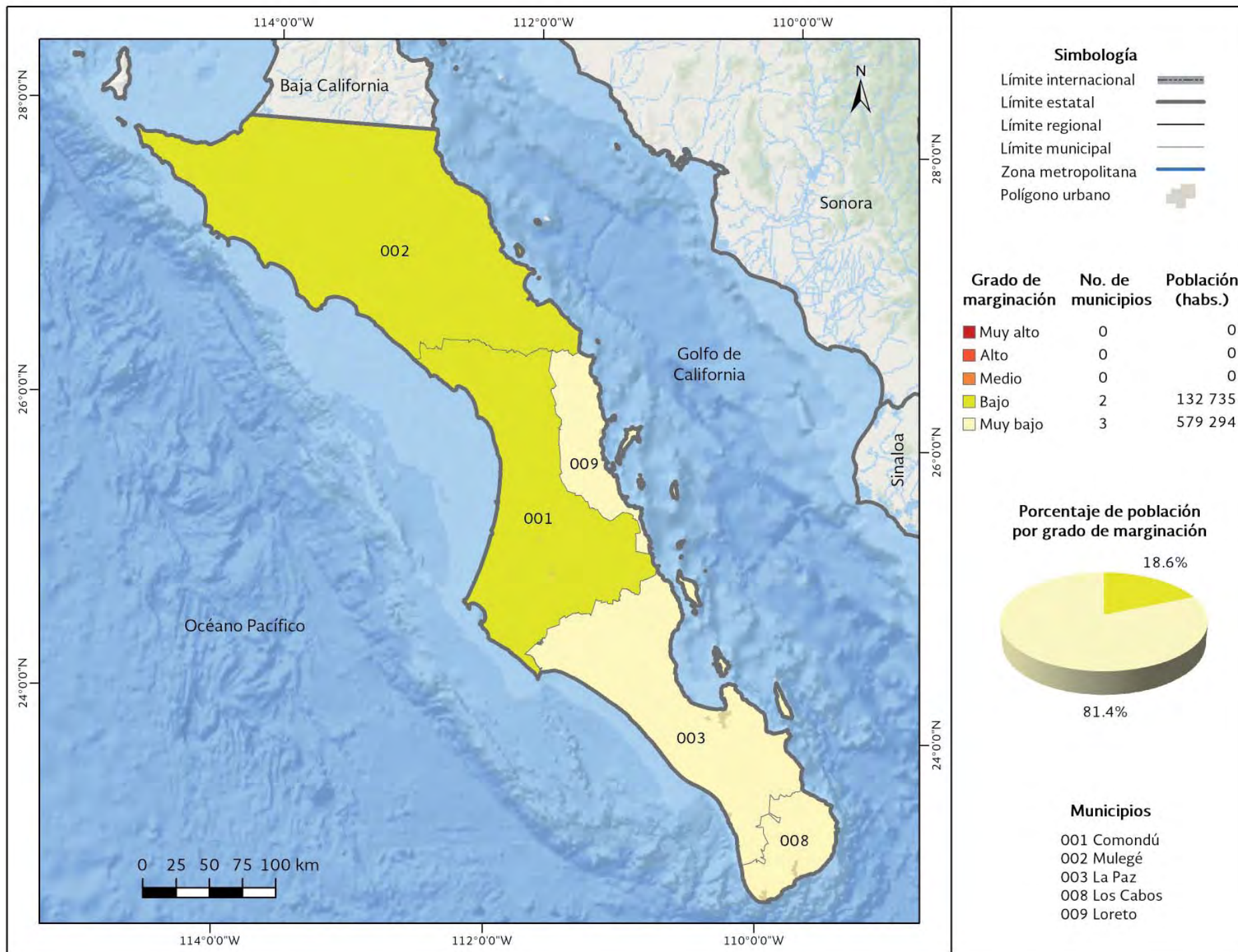

Fuente: Estimaciones del CONAPO con base en el INEGI, Encuesta Intercensal 2015.

Cuadro B.3. Baja California Sur: Población total, indicadores socioeconómicos, índice y grado de marginación y lugar que ocupa en el contexto nacional y estatal por municipio, 2015

Clave de entidad	Clave del municipio	Nombre del municipio	Población total	% Población de 15 años o más analfabeta	% Población de 15 años o más sin primaria completa	% Ocupantes en viviendas sin drenaje ni excusado	% Ocupantes en viviendas sin energía eléctrica	% Ocupantes en viviendas sin agua entubada	% Viviendas con algún nivel de hacinamiento	% Ocupantes en viviendas con piso de tierra	% Población en localidades con menos de 5 000 habitantes	% Población ocupada con ingresos de hasta 2 salarios mínimos	Índice de marginación	Grado de marginación	Lugar que ocupa en el contexto estatal	Lugar que ocupa en el contexto nacional
03	000	Baja California Sur	712 029	2.51	11.59	0.38	1.14	7.15	26.23	4.08	15.62	22.37	n.a	n.a	n.a	n.a
03	001	Comondú	72 564	5.06	20.08	0.86	2.37	3.81	25.07	3.12	22.03	40.10	-1.017	Bajo	1	2 060
03	002	Mulegé	60 171	5.06	20.77	0.57	1.69	2.37	27.42	2.22	46.34	28.16	-1.051	Bajo	2	2 095
03	003	La Paz	272 711	1.86	8.43	0.39	1.15	3.72	19.49	1.69	12.52	22.24	-1.658	Muy bajo	5	2 399
03	008	Los Cabos	287 671	1.96	10.66	0.18	0.58	12.33	33.42	7.03	9.62	17.32	-1.296	Muy bajo	3	2 257
03	009	Loreto	18 912	2.49	11.38	1.11	3.04	6.00	23.46	3.65	12.03	27.46	-1.345	Muy bajo	4	2 277

Fuente: Estimaciones del CONAPO con base en el INEGI, Encuesta Intercensal 2015 y Censo de Población y Vivienda 2010.

Mapa B.4. Campeche: Grado de marginación por municipio, 2015

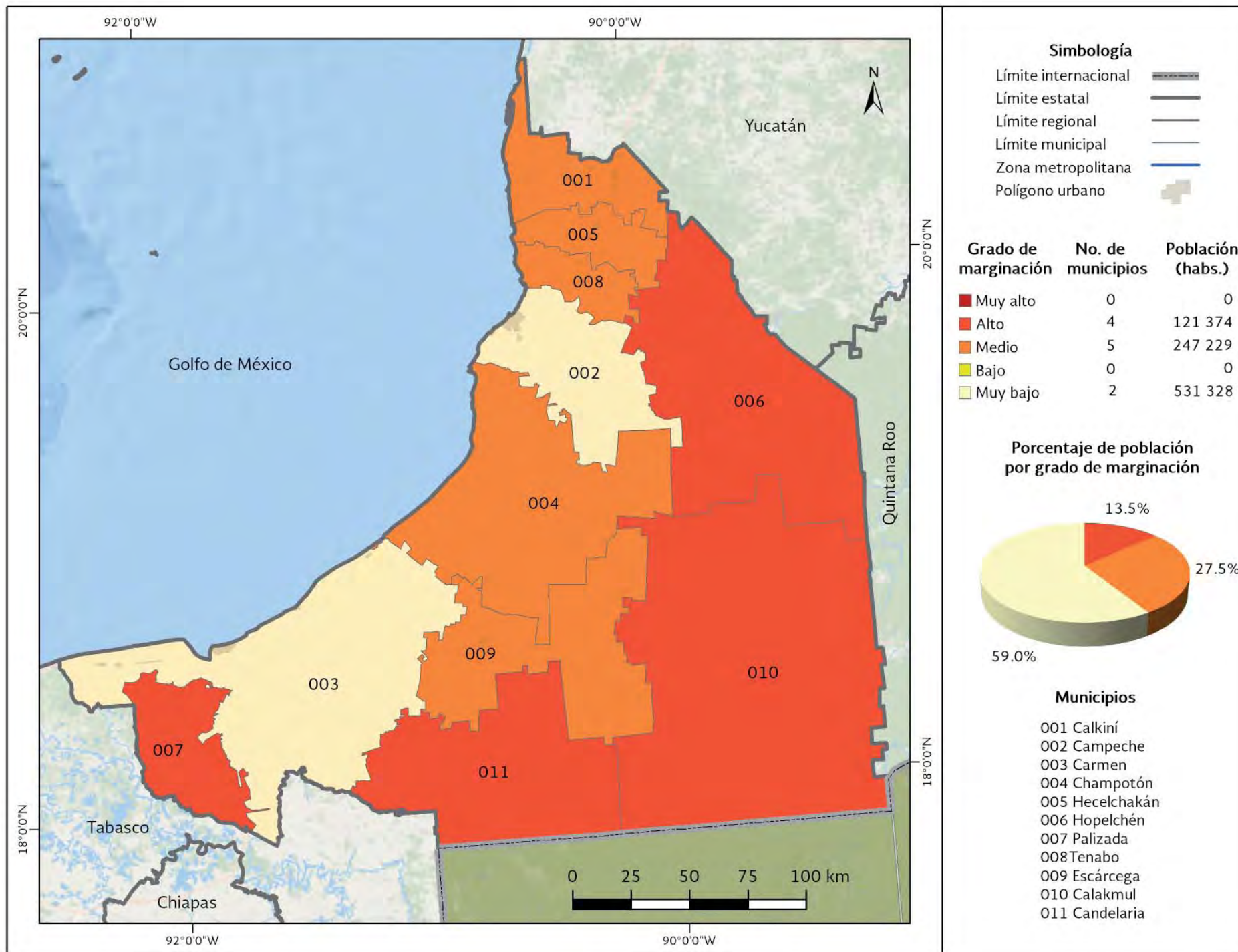

Fuente: Estimaciones del CONAPO con base en el INEGI, Encuesta Intercensal 2015.

Cuadro B.4. Campeche: Población total, indicadores socioeconómicos, índice y grado de marginación y lugar que ocupa en el contexto nacional y estatal por municipio, 2015

Clave de entidad	Clave del municipio	Nombre del municipio	Población total	% Población de 15 años o más analfabeta	% Población de 15 años o más sin primaria completa	% Ocupantes en viviendas sin drenaje ni excusado	% Ocupantes en viviendas sin energía eléctrica	% Ocupantes en viviendas sin agua entubada	% Viviendas con algún nivel de hacinamiento	% Ocupantes en viviendas con piso de tierra	% Población en localidades con menos de 5 000 habitantes	% Población ocupada con ingresos de hasta 2 salarios mínimos	Índice de marginación	Grado de marginación	Lugar que ocupa en el contexto estatal	Lugar que ocupa en el contexto nacional
04	000	Campeche	899 931	6.68	18.56	4.08	1.59	6.49	37.93	2.95	30.88	40.69	n.a	n.a	n.a	n.a
04	001	Calkiní	56 537	11.10	23.25	14.41	0.84	4.29	44.56	2.54	26.28	54.47	-0.248	Medio	8	1 392
04	002	Campeche	283 025	3.98	11.98	1.08	0.40	0.83	31.94	0.97	9.71	38.21	-1.281	Muy bajo	11	2 248
04	003	Carmen	248 303	4.08	14.07	0.90	1.16	11.23	33.44	2.12	17.25	22.42	-1.186	Muy bajo	10	2 190
04	004	Champotón	90 244	10.04	26.32	6.19	1.66	4.11	44.77	3.65	52.31	56.78	-0.159	Medio	6	1 303
04	005	Hecelchakán	31 230	9.67	25.12	9.56	2.50	2.47	45.76	1.02	32.95	51.36	-0.291	Medio	9	1 434
04	006	Hopelchén	40 100	10.12	35.91	14.46	2.46	2.15	48.25	2.45	80.69	66.58	0.361	Alto	3	836
04	007	Palizada	8 971	9.87	24.68	2.12	1.95	23.40	42.89	3.88	100.00	59.81	0.164	Alto	4	1 018
04	008	Tenabo	10 665	10.92	23.47	19.55	1.23	1.85	45.32	1.05	22.52	63.63	-0.133	Medio	5	1 281
04	009	Escárcega	58 553	9.55	26.37	3.51	2.17	2.40	45.45	5.12	45.60	58.84	-0.174	Medio	7	1 324
04	010	Calakmul	28 424	15.29	29.49	4.29	3.60	32.35	53.28	11.15	100.00	44.78	0.706	Alto	2	563
04	011	Candelaria	43 879	12.80	30.29	7.61	9.04	17.15	48.20	13.47	76.18	60.34	0.769	Alto	1	507

Fuente: Estimaciones del CONAPO con base en el INEGI, Encuesta Intercensal 2015 y Censo de Población y Vivienda 2010.

Mapa B.5. Coahuila de Zaragoza: Grado de marginación por municipio, 2015

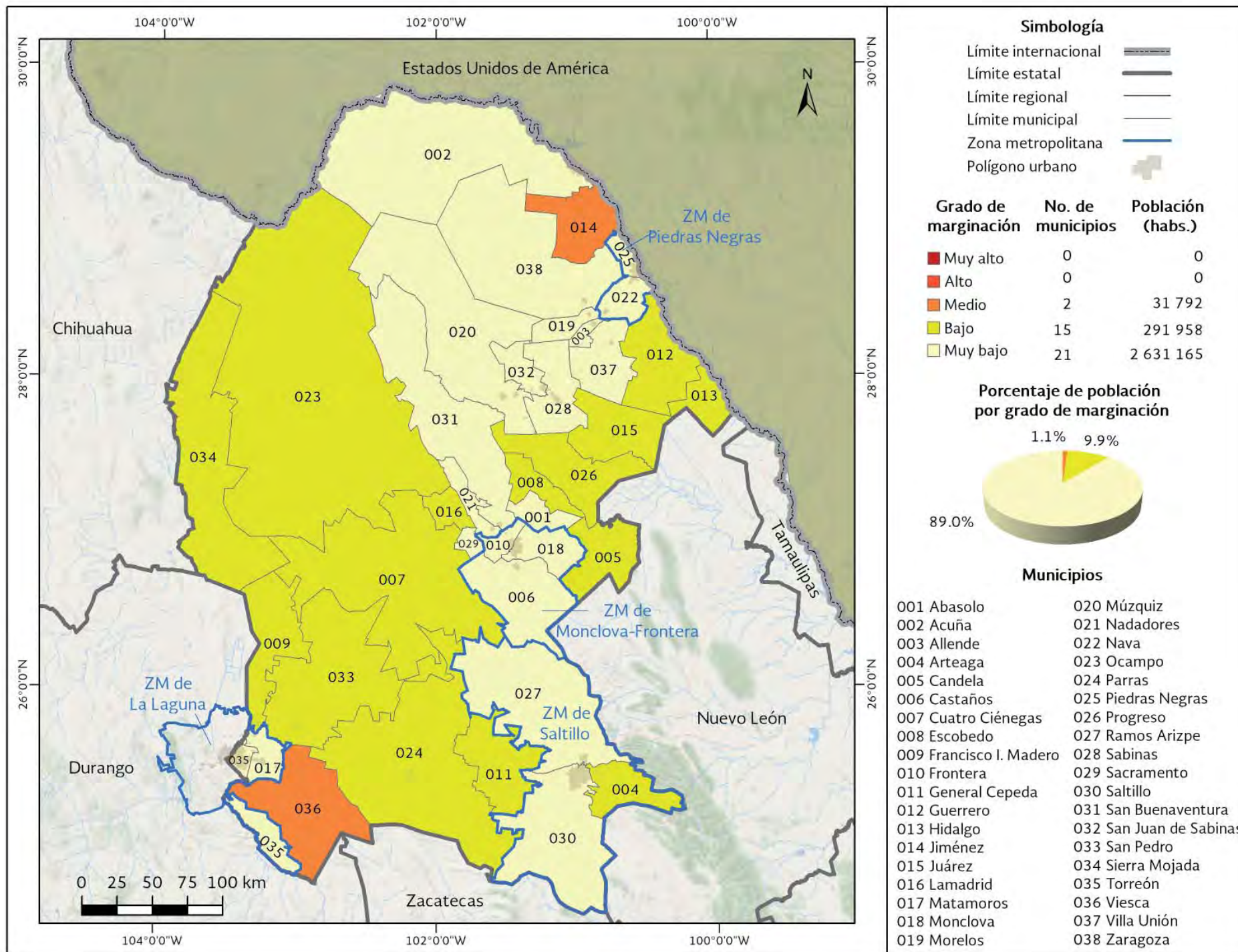

Fuente: Estimaciones del CONAPO con base en el INEGI, Encuesta Intercensal 2015.

Cuadro B.5. Coahuila de Zaragoza: Población total, indicadores socioeconómicos, índice y grado de marginación y lugar que ocupa en el contexto nacional y estatal por municipio, 2015

Clave de entidad	Clave del municipio	Nombre del municipio	Población total	% Población de 15 años o más analfabeta	% Población de 15 años o más sin primaria completa	% Ocupantes en viviendas sin drenaje ni excusado	% Ocupantes en viviendas sin energía eléctrica	% Ocupantes en viviendas sin agua entubada	% Viviendas con algún nivel de hacinamiento	% Ocupantes en viviendas con piso de tierra	% Población en localidades con menos de 5 000 habitantes	% Población ocupada con ingresos de hasta 2 salarios mínimos	Índice de marginación	Grado de marginación	Lugar que ocupa en el contexto estatal	Lugar que ocupa en el contexto nacional
05	000	Coahuila de Zaragoza	2 954 915	1.99	9.56	0.62	0.29	1.67	23.62	0.66	12.15	27.94	n.a	n.a	n.a	n.a
05	001	Abasolo	1 015	2.60	14.14	0.30	0.00	0.69	13.62	0.49	100.00	43.35	-1.184	Muy bajo	21	2 189
05	002	Acuña	147 809	1.76	10.86	0.14	0.83	0.89	30.10	0.70	1.84	44.27	-1.353	Muy bajo	25	2 280
05	003	Allende	22 654	2.05	11.03	0.39	0.04	0.17	24.59	0.18	8.74	28.02	-1.600	Muy bajo	30	2 381
05	004	Arteaga	23 271	5.31	20.55	0.70	0.38	3.47	31.39	1.93	62.54	40.11	-0.849	Bajo	11	1 938
05	005	Candela	1 720	6.62	25.65	1.92	0.99	1.22	26.59	0.00	100.00	43.54	-0.647	Bajo	4	1 745
05	006	Castaños	28 068	1.86	10.73	0.34	0.41	4.03	31.02	0.45	8.66	24.76	-1.484	Muy bajo	28	2 333
05	007	Cuatro Ciénegas	13 546	4.15	17.05	1.46	1.85	5.35	32.36	1.80	20.78	41.16	-0.992	Bajo	14	2 040
05	008	Escobedo	3 077	3.30	17.17	1.01	0.36	11.57	31.58	0.52	100.00	36.43	-0.773	Bajo	7	1 860
05	009	Francisco I. Madero	58 360	3.77	16.74	2.10	0.18	2.32	27.61	0.91	52.17	44.71	-1.021	Bajo	17	2 067
05	010	Frontera	80 991	1.46	7.92	0.34	0.08	1.39	29.52	0.29	7.65	19.27	-1.663	Muy bajo	32	2 402
05	011	General Cepeda	12 471	6.56	21.11	4.56	1.30	1.45	31.80	1.05	100.00	38.40	-0.624	Bajo	3	1 722
05	012	Guerrero	1 697	6.75	27.17	1.12	1.06	2.12	23.87	0.65	100.00	40.82	-0.673	Bajo	5	1 772
05	013	Hidalgo	1 565	6.92	23.31	1.98	0.77	1.21	31.93	0.96	100.00	21.86	-0.796	Bajo	8	1 882
05	014	Jiménez	10 243	3.81	23.77	1.92	3.32	7.67	27.21	1.25	100.00	54.80	-0.448	Medio	2	1 575
05	015	Juárez	1 574	2.11	18.66	0.70	1.27	2.41	26.32	0.51	100.00	32.89	-0.958	Bajo	12	2 012
05	016	Lamadrid	1 773	3.71	13.98	0.74	0.23	0.63	23.46	1.14	100.00	40.63	-1.012	Bajo	15	2 055
05	017	Matamoros	108 950	3.16	15.05	1.95	0.20	1.40	29.51	1.24	42.25	42.72	-1.098	Muy bajo	19	2 134
05	018	Monclova	231 107	1.34	6.85	0.30	0.17	1.16	22.14	0.31	0.43	17.88	-1.836	Muy bajo	38	2 437
05	019	Morelos	8 599	2.55	11.86	1.16	0.05	0.98	27.60	0.31	16.66	33.02	-1.427	Muy bajo	27	2 305
05	020	Múzquiz	69 102	2.80	13.85	0.52	0.93	1.67	29.89	0.67	10.42	33.15	-1.340	Muy bajo	24	2 275
05	021	Nadadores	6 614	3.30	12.10	0.46	0.56	1.03	26.73	0.18	100.00	30.49	-1.106	Muy bajo	20	2 137
05	022	Nava	30 698	2.38	12.56	0.95	0.49	1.67	27.13	1.19	20.54	30.23	-1.401	Muy bajo	26	2 295
05	023	Ocampo	11 671	4.40	18.88	2.25	1.50	6.66	29.11	1.76	100.00	33.26	-0.757	Bajo	6	1 849
05	024	Parras	44 799	4.21	13.73	4.87	0.57	6.83	26.81	1.49	25.51	54.54	-0.972	Bajo	13	2 024
05	025	Piedras Negras	163 595	1.50	8.63	0.36	0.17	0.82	30.33	0.93	1.72	31.70	-1.531	Muy bajo	29	2 356
05	026	Progreso	3 304	4.65	22.42	1.73	0.42	1.15	29.81	0.52	100.00	32.39	-0.819	Bajo	9	1 902
05	027	Ramos Arizpe	92 828	2.01	8.25	0.44	0.43	1.48	23.30	0.50	11.80	16.54	-1.730	Muy bajo	35	2 423
05	028	Sabinas	63 522	1.94	9.89	0.32	0.24	1.08	21.89	0.47	9.77	23.73	-1.678	Muy bajo	33	2 409
05	029	Sacramento	2 360	3.72	14.07	1.10	0.08	0.17	25.62	0.68	100.00	31.71	-1.077	Muy bajo	18	2 114
05	030	Saltillo	807 537	1.54	7.13	0.28	0.24	1.87	21.63	0.48	2.13	17.01	-1.823	Muy bajo	37	2 436
05	031	San Buenaventura	23 587	1.82	8.34	0.38	0.10	1.32	20.60	0.12	7.53	21.91	-1.760	Muy bajo	36	2 427
05	032	San Juan de Sabinas	43 232	1.64	9.76	0.63	0.37	0.96	22.89	0.74	8.38	29.36	-1.610	Muy bajo	31	2 385

Continúa...

Cuadro B.5. Coahuila de Zaragoza: Población total, indicadores socioeconómicos, índice y grado de marginación y lugar que ocupa en el contexto nacional y estatal por municipio, 2015

Clave de entidad	Clave del municipio	Nombre del municipio	Población total	% Población de 15 años o más analfabeta	% Población de 15 años o más sin primaria completa	% Ocupantes en viviendas sin drenaje ni excusado	% Ocupantes en viviendas sin energía eléctrica	% Ocupantes en viviendas sin agua entubada	% Viviendas con algún nivel de hacinamiento	% Ocupantes en viviendas con piso de tierra	% Población en localidades con menos de 5 000 habitantes	% Población ocupada con ingresos de hasta 2 salarios mínimos	Índice de marginación	Grado de marginación	Lugar que ocupa en el contexto estatal	Lugar que ocupa en el contexto nacional
05	033	San Pedro	106 142	4.66	18.46	2.18	0.40	5.38	29.44	0.75	44.86	56.32	-0.823	Bajo	10	1 908
05	034	Sierra Mojada	6 988	3.37	12.01	1.27	0.59	3.21	35.11	1.19	100.00	21.19	-1.014	Bajo	16	2 056
05	035	Torreón	679 288	1.49	7.91	0.23	0.09	0.65	18.46	0.69	4.81	31.80	-1.722	Muy bajo	34	2 418
05	036	Viesca	21 549	5.42	23.26	4.56	0.52	7.44	31.94	1.79	100.00	57.40	-0.380	Medio	1	1 517
05	037	Villa Unión	6 352	2.92	15.84	1.20	0.43	0.52	29.40	0.46	14.92	46.93	-1.186	Muy bajo	22	2 191
05	038	Zaragoza	13 257	2.75	17.74	0.48	0.56	1.34	25.92	0.59	17.64	40.06	-1.261	Muy bajo	23	2 238

Fuente: Estimaciones del CONAPO con base en el INEGI, Encuesta Intercensal 2015 y Censo de Población y Vivienda 2010.

Mapa B.6. Colima: Grado de marginación por municipio, 2015

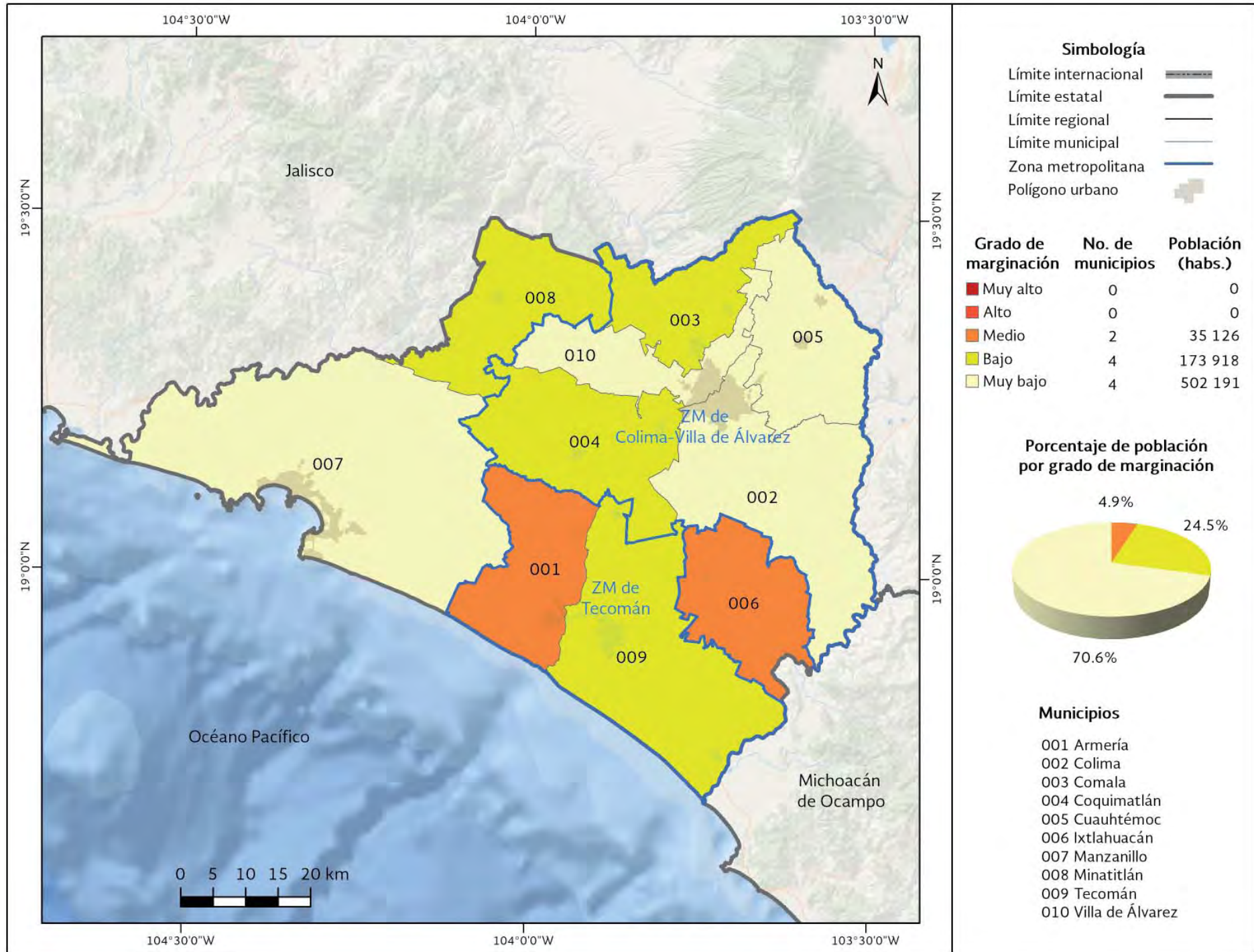

Fuente: Estimaciones del CONAPO con base en el INEGI, Encuesta Intercensal 2015.

Cuadro B.6. Colima: Población total, indicadores socioeconómicos, índice y grado de marginación y lugar que ocupa en el contexto nacional y estatal por municipio, 2015

Clave de entidad	Clave del municipio	Nombre del municipio	Población total	% Población de 15 años o más analfabeta	% Población de 15 años o más sin primaria completa	% Ocupantes en viviendas sin drenaje ni excusado	% Ocupantes en viviendas sin energía eléctrica	% Ocupantes en viviendas sin agua entubada	% Viviendas con algún nivel de hacinamiento	% Ocupantes en viviendas con piso de tierra	% Población en localidades con menos de 5 000 habitantes	% Población ocupada con ingresos de hasta 2 salarios mínimos	Índice de marginación	Grado de marginación	Lugar que ocupa en el contexto estatal	Lugar que ocupa en el contexto nacional
06	000	Colima	711 235	3.90	15.24	0.38	0.38	0.96	25.65	2.45	14.47	31.18	n.a	n.a	n.a	n.a
06	001	Armería	29 599	8.71	29.67	1.44	0.42	2.99	36.18	5.57	22.90	55.33	-0.481	Medio	2	1 602
06	002	Colima	150 673	2.86	12.06	0.26	0.63	0.78	19.38	1.85	6.48	27.82	-1.595	Muy bajo	9	2 378
06	003	Comala	21 544	3.99	18.26	1.60	0.63	0.90	32.99	3.13	54.79	43.61	-0.873	Bajo	5	1 955
06	004	Coquimatlán	20 198	5.55	22.48	0.63	0.47	0.77	31.42	2.70	31.09	39.65	-0.952	Bajo	6	2 007
06	005	Cuauhtémoc	30 198	3.50	16.64	0.25	0.24	0.44	23.43	1.15	36.50	35.19	-1.285	Muy bajo	7	2 250
06	006	Ixtlahuacán	5 527	10.61	28.18	1.23	0.76	1.54	28.28	3.13	100.00	62.42	-0.261	Medio	1	1 401
06	007	Manzanillo	184 541	3.05	12.04	0.34	0.17	0.93	27.89	1.53	13.09	22.39	-1.509	Muy bajo	8	2 345
06	008	Minatitlán	8 985	6.02	20.50	1.93	0.49	3.16	27.21	3.48	100.00	33.78	-0.762	Bajo	4	1 856
06	009	Tecomán	123 191	7.38	26.67	0.26	0.57	1.40	36.62	5.26	12.20	46.58	-0.716	Bajo	3	1 817
06	010	Villa de Álvarez	136 779	1.71	7.71	0.10	0.18	0.34	17.75	1.18	1.96	24.88	-1.801	Muy bajo	10	2 433

Fuente: Estimaciones del CONAPO con base en el INEGI, Encuesta Intercensal 2015 y Censo de Población y Vivienda 2010.

Mapa B.7. Chiapas: Grado de marginación por municipio, 2015

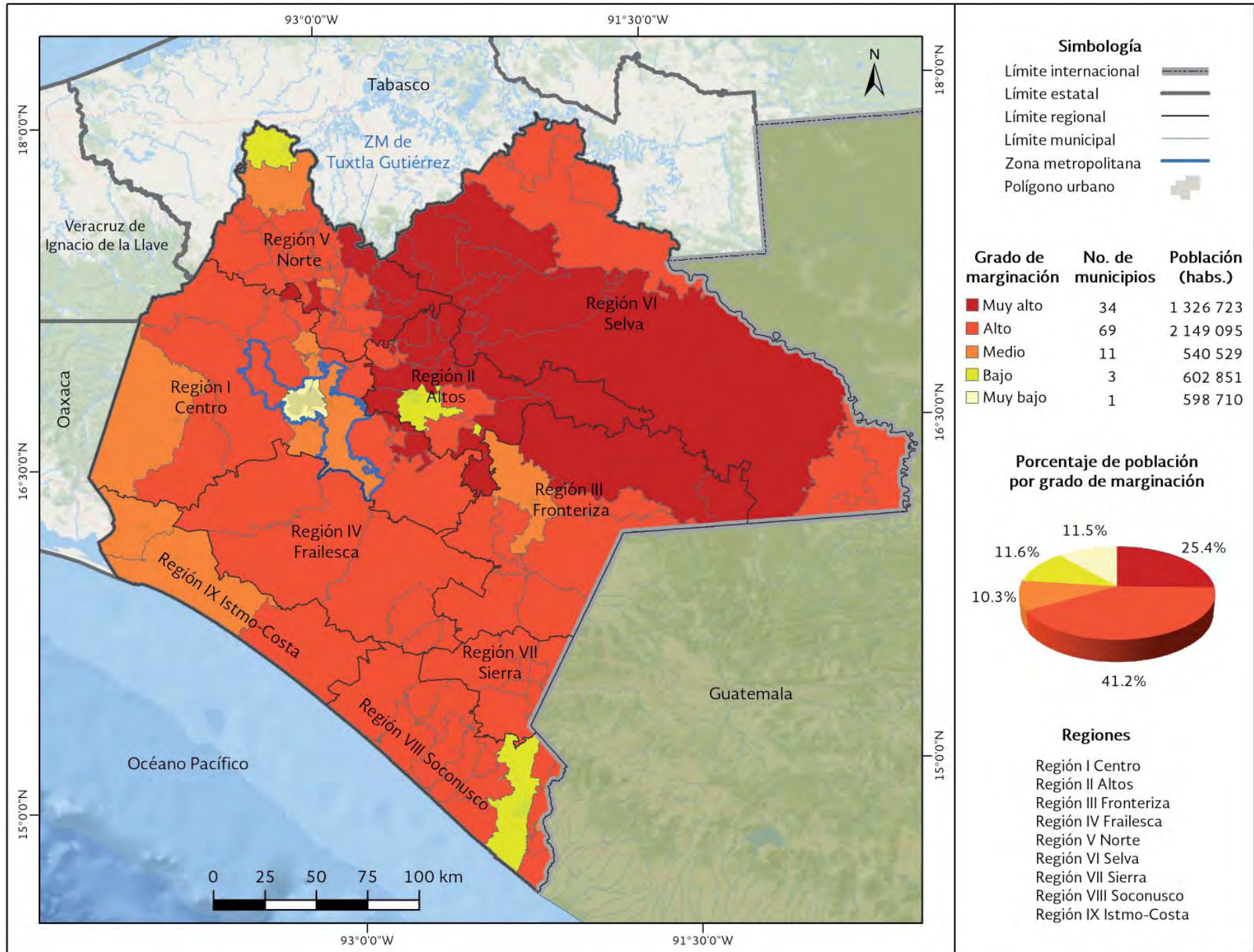

Fuente: Estimaciones del CONAPO con base en el INEGI, Encuesta Intercensal 2015.

Mapa B.7.1. Chiapas. Región I Centro: Grado de marginación por municipio, 2015

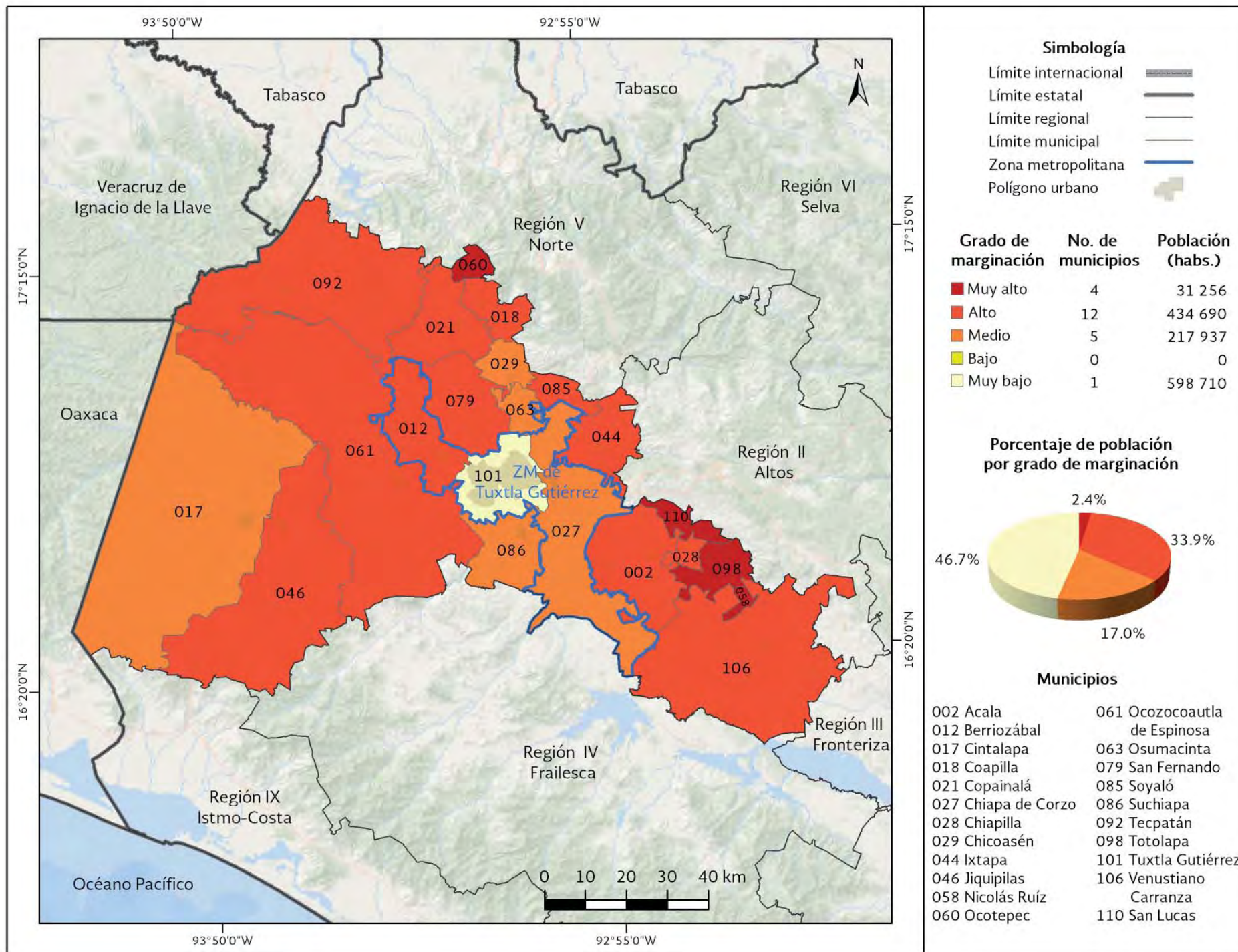

Fuente: Estimaciones del CONAPO con base en el INEGI, Encuesta Intercensal 2015.

Mapa B.7.2. Chiapas. Región II Altos: Grado de marginación por municipio, 2015

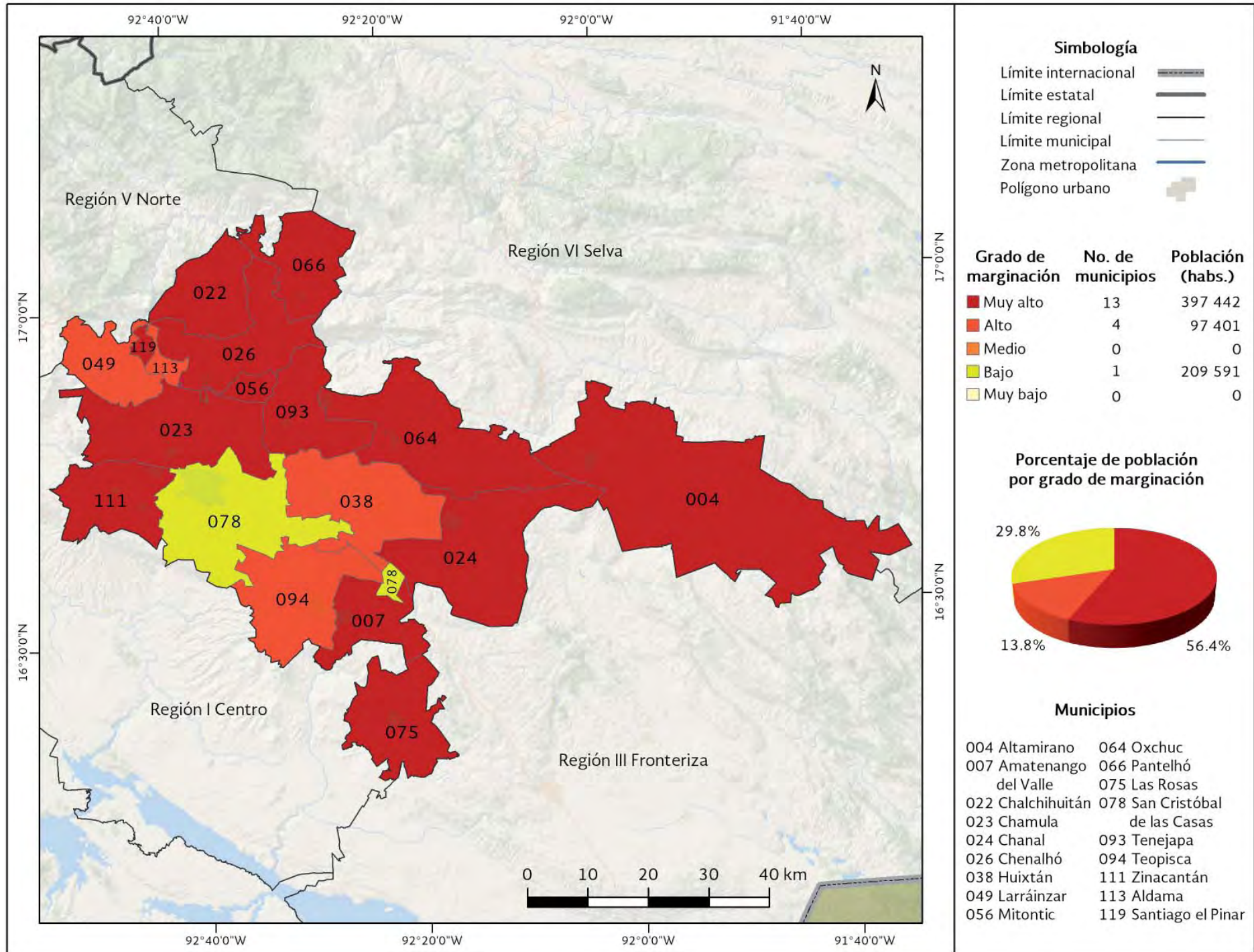

Fuente: Estimaciones del CONAPO con base en el INEGI, Encuesta Intercensal 2015.

Mapa B.7.3. Chiapas. Región III Fronteriza: Grado de marginación por municipio, 2015

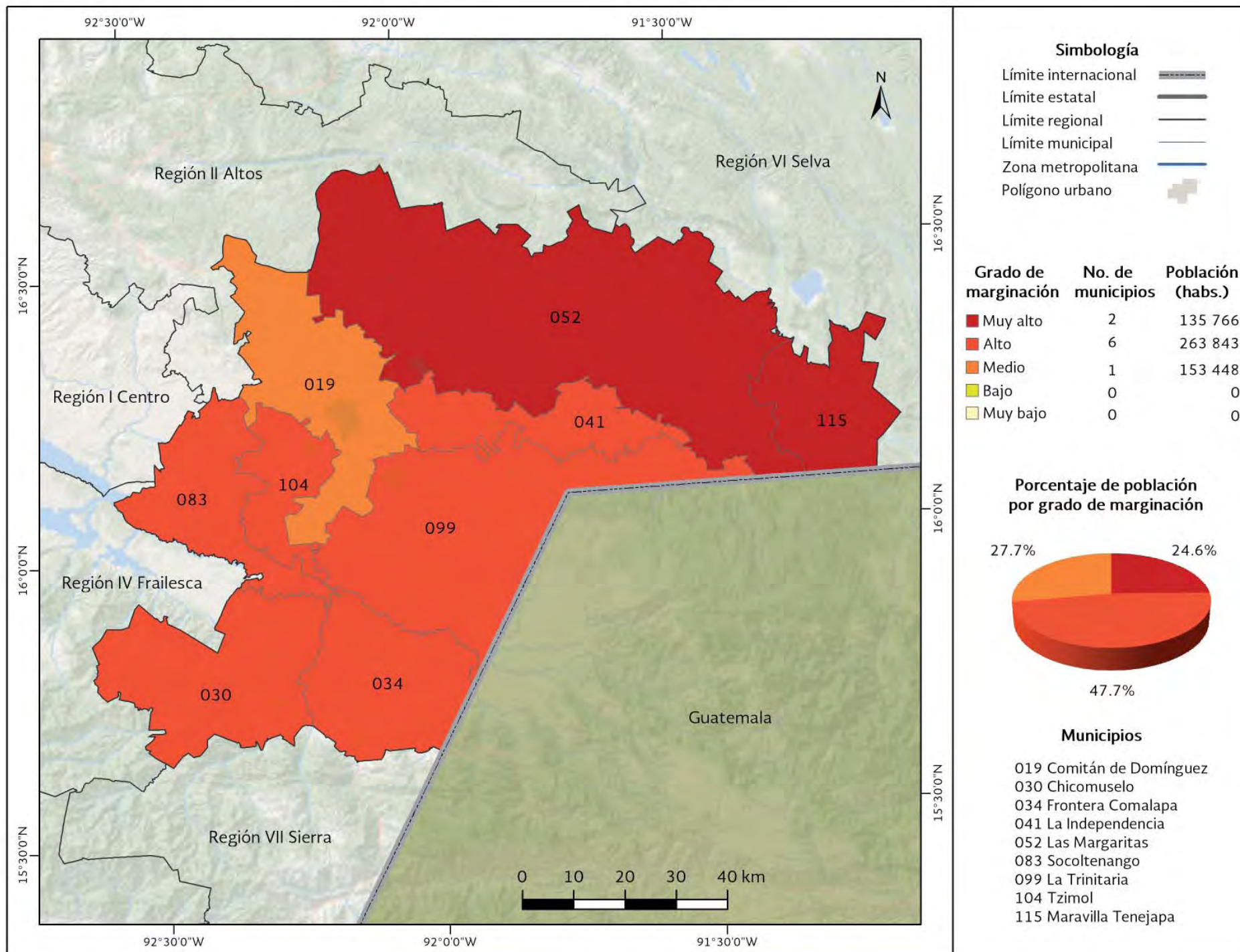

Fuente: Estimaciones del CONAPO con base en el INEGI, Encuesta Intercensal 2015.

Mapa B.7.4. Chiapas. Región IV Frailesca: Grado de marginación por municipio, 2015

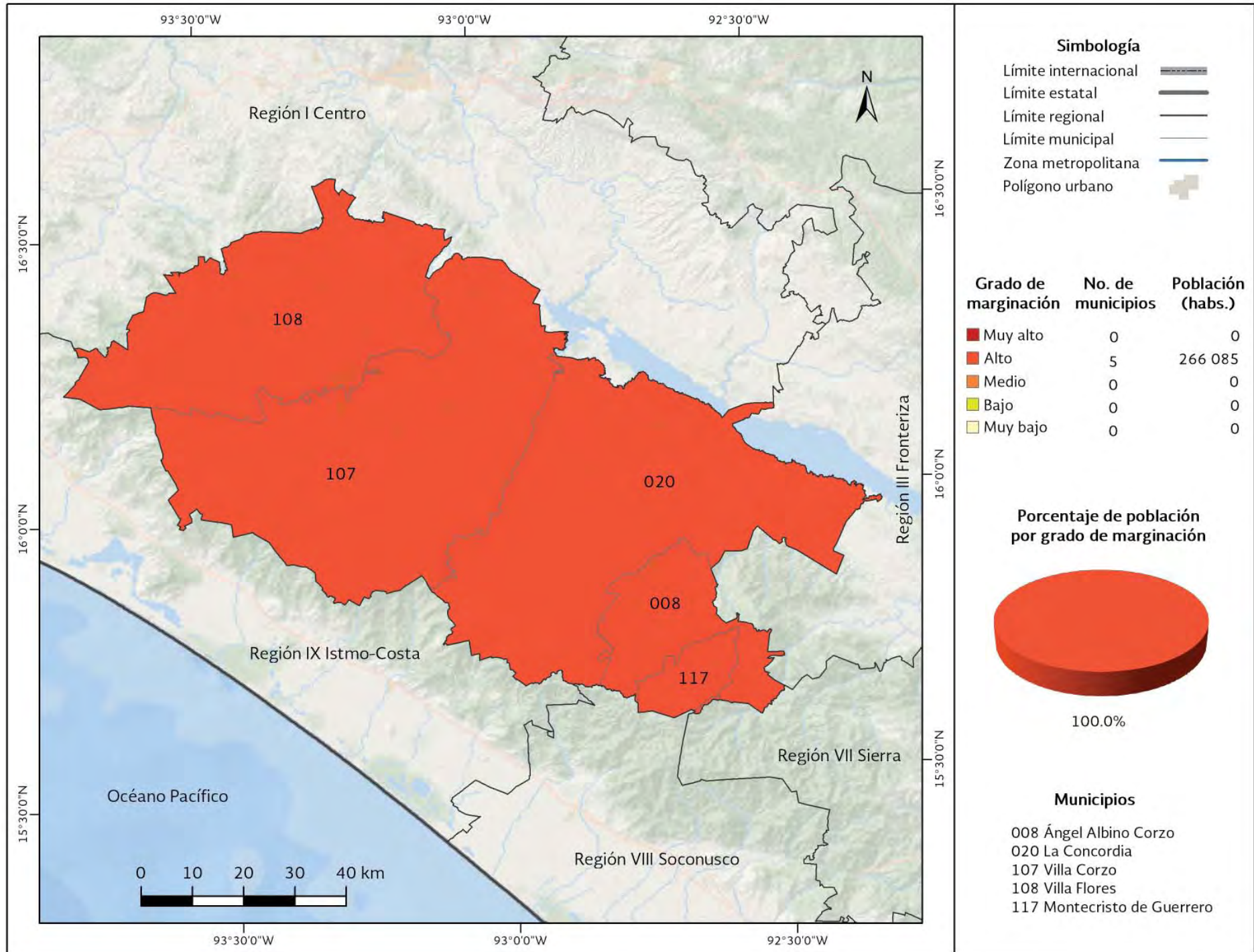

Fuente: Estimaciones del CONAPO con base en el INEGI, Encuesta Intercensal 2015.

Mapa B.7.5. Chiapas. Región V Norte: Grado de marginación por municipio, 2015

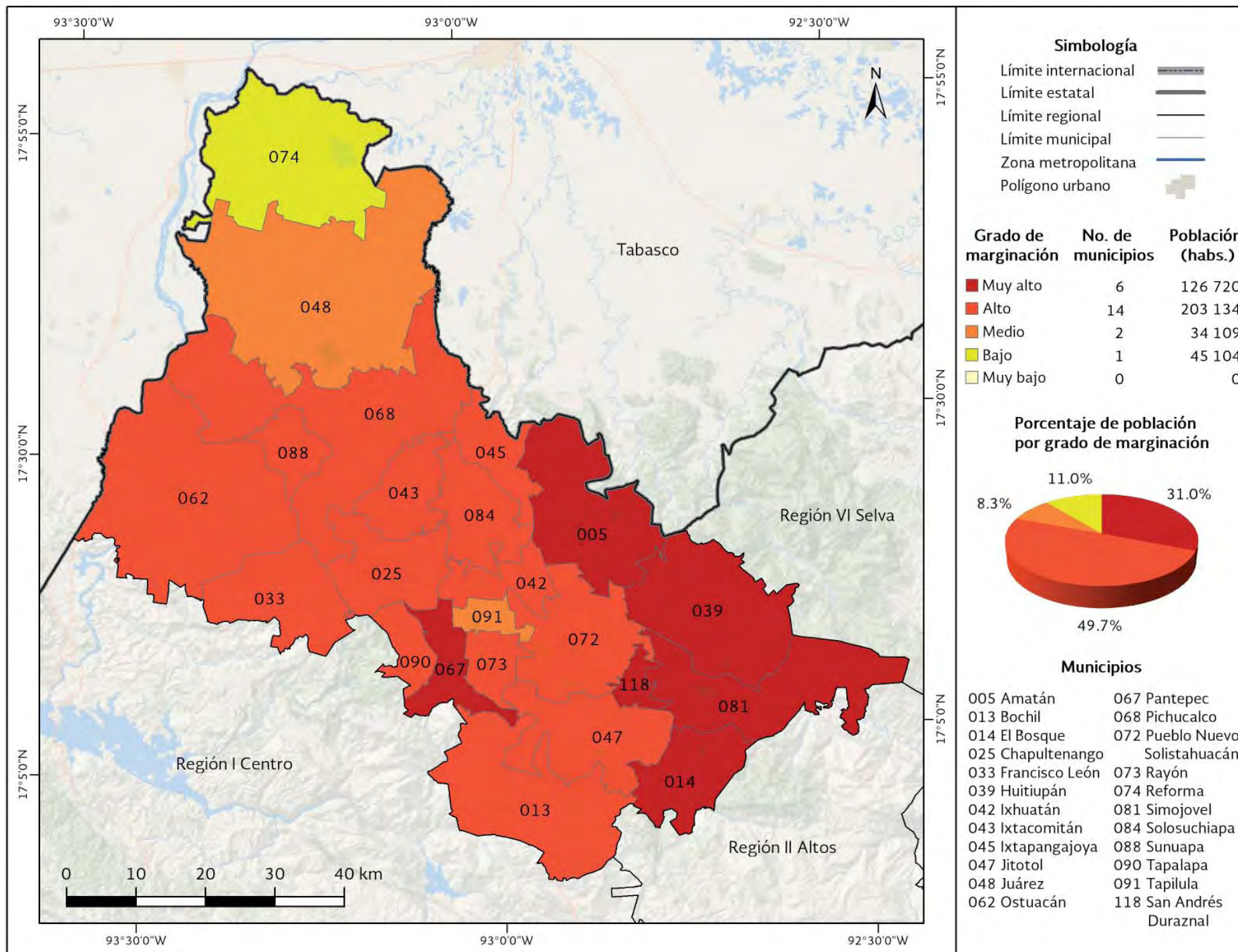

Fuente: Estimaciones del CONAPO con base en el INEGI, Encuesta Intercensal 2015.

Mapa B.7.6. Chiapas. Región VI Selva: Grado de marginación por municipio, 2015

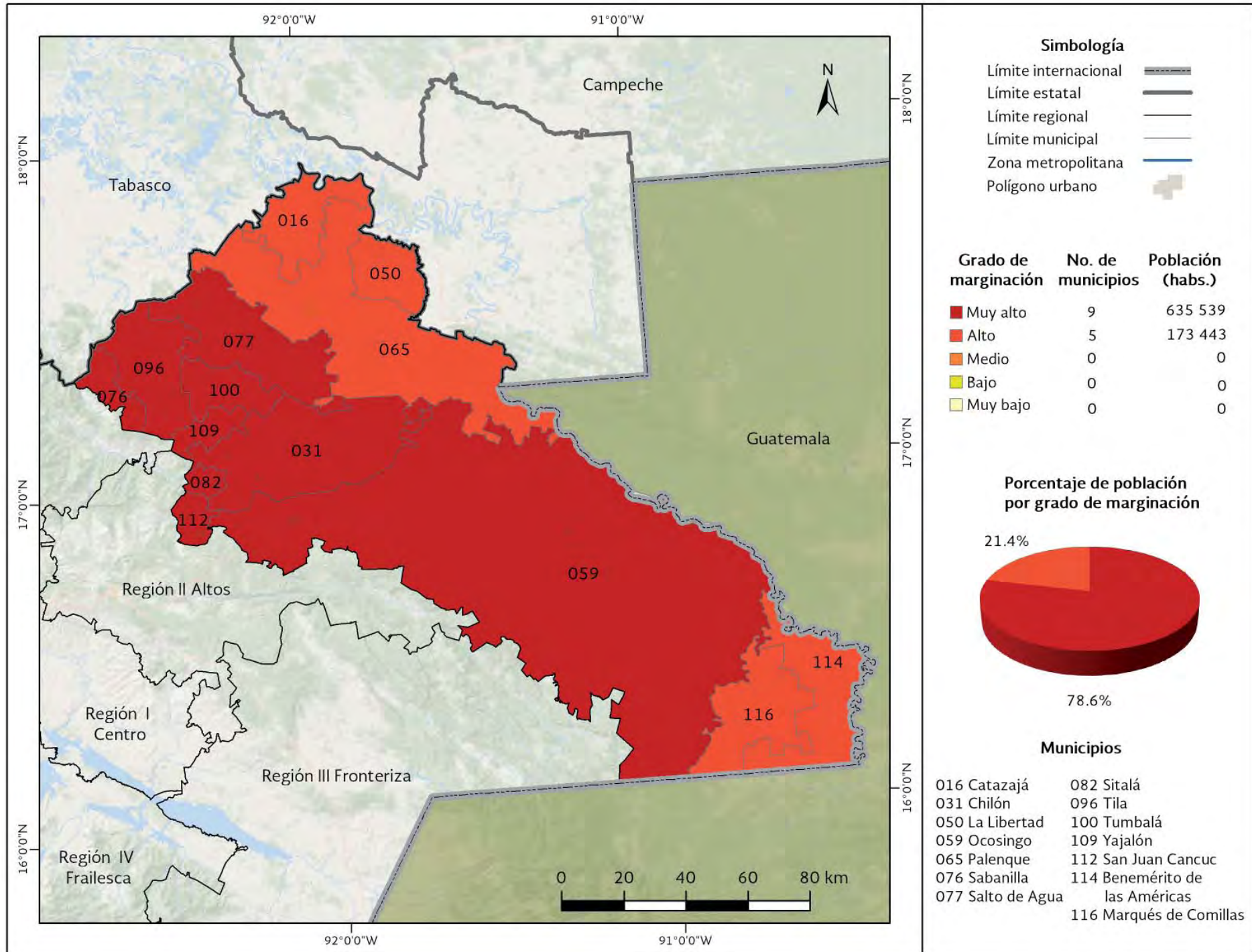

Fuente: Estimaciones del CONAPO con base en el INEGI, Encuesta Intercensal 2015.

Mapa B.7.7. Chiapas. Región VII Sierra: Grado de marginación por municipio, 2015

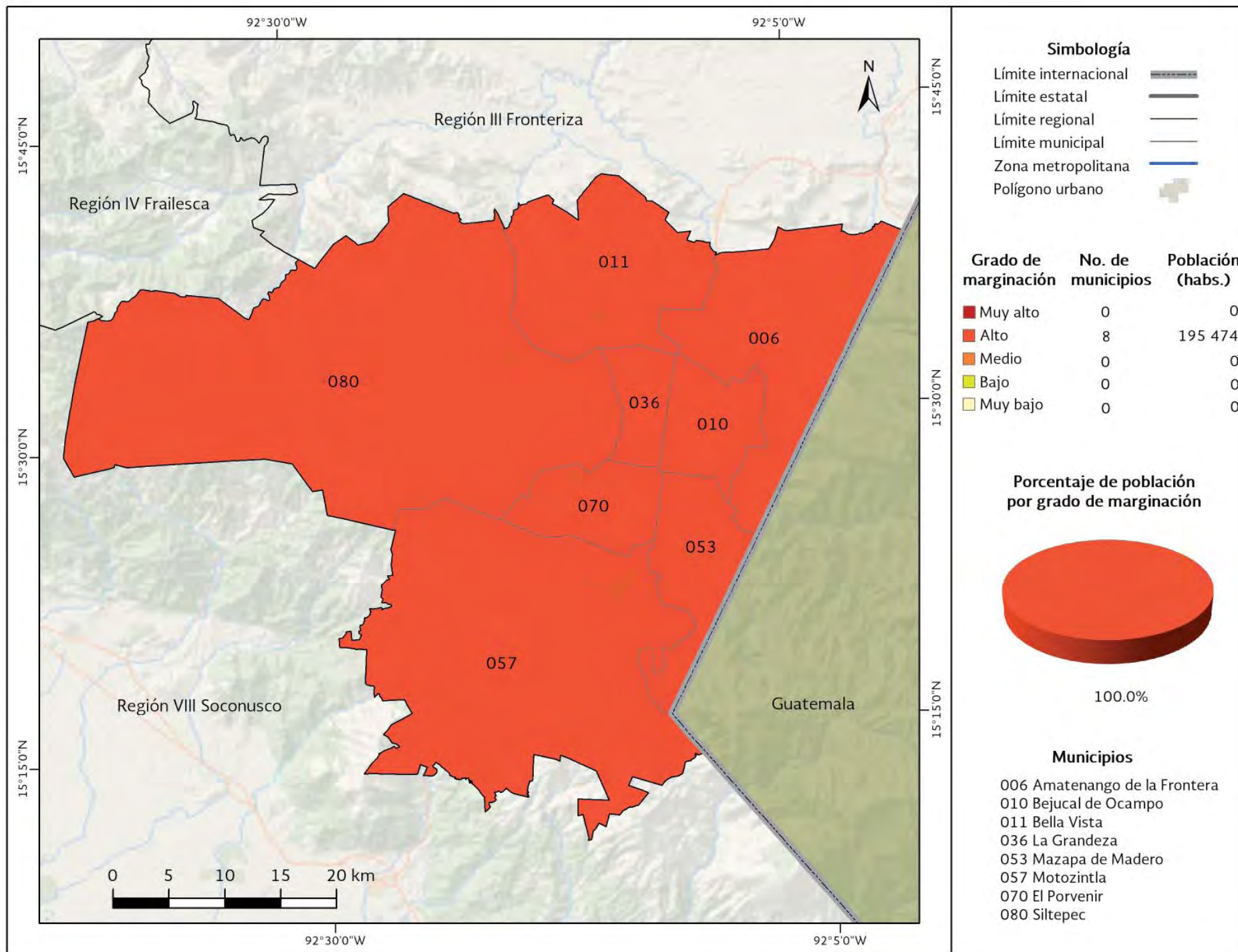

Fuente: Estimaciones del CONAPO con base en el INEGI, Encuesta Intercensal 2015.

Mapa B.7.8. Chiapas. Región VIII Soconusco: Grado de marginación por municipio, 2015

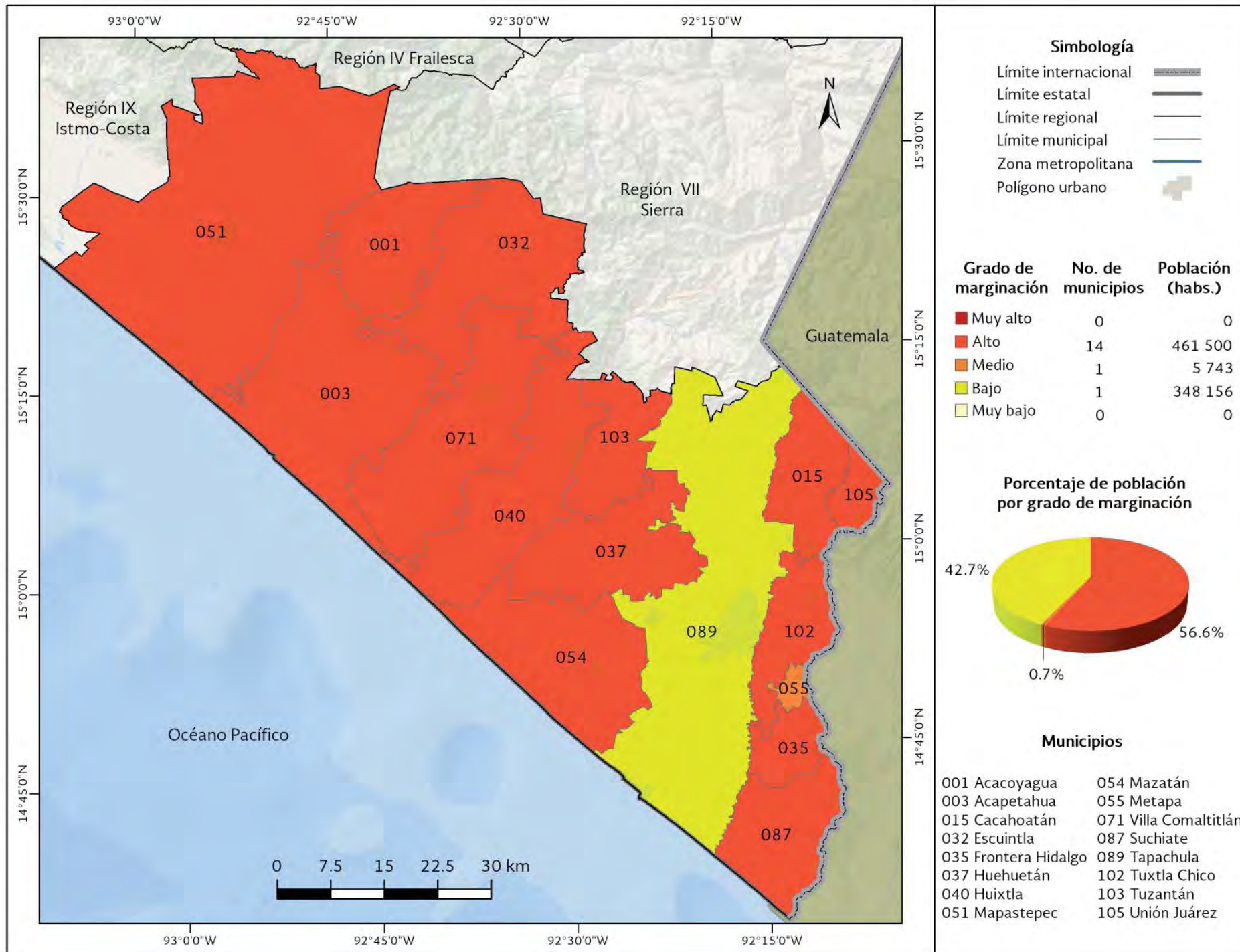

Fuente: Estimaciones del CONAPO con base en el INEGI, Encuesta Intercensal 2015.

Mapa B.7.9. Chiapas. Región IX Istmo-Costa: Grado de marginación por municipio, 2015

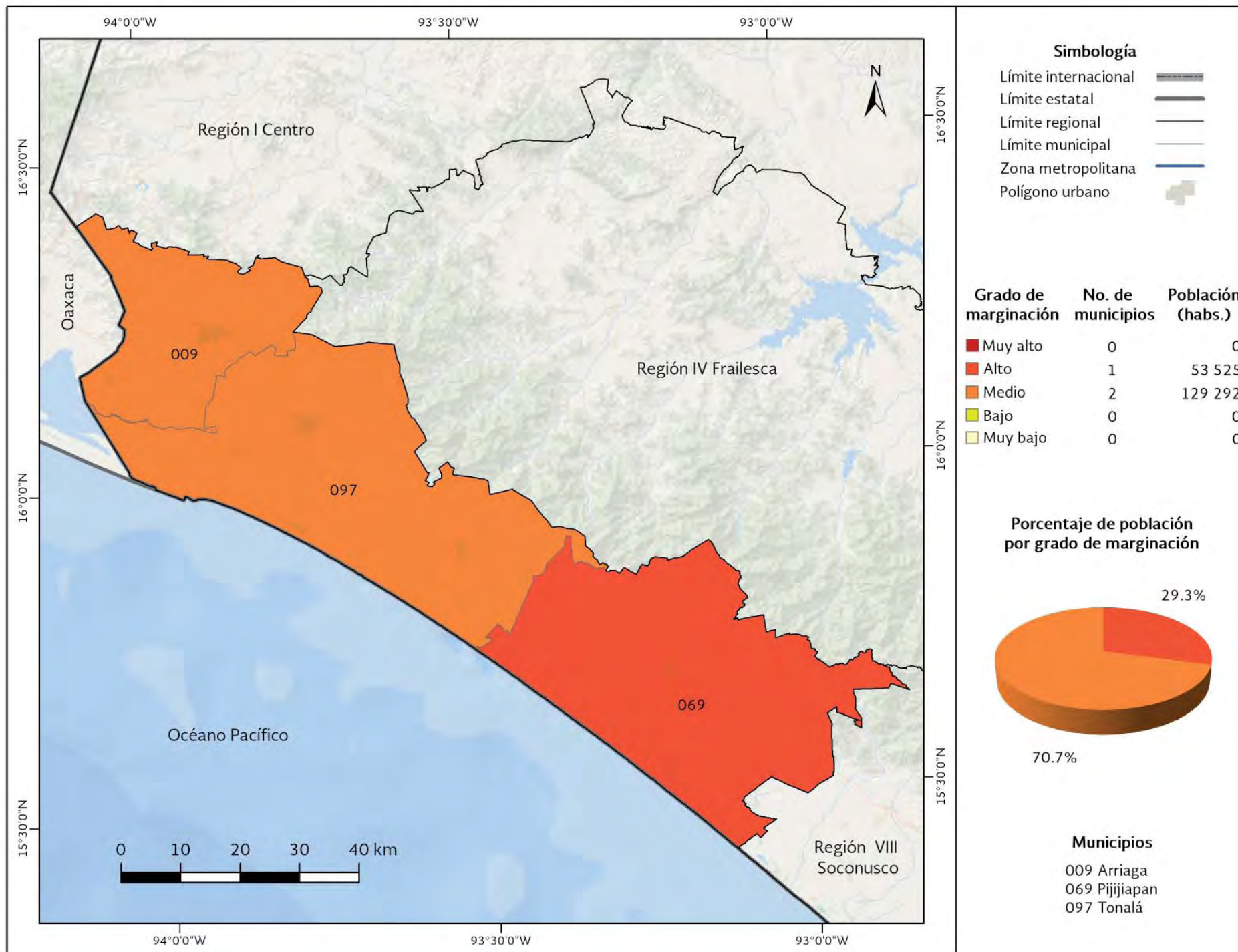

Fuente: Estimaciones del CONAPO con base en el INEGI, Encuesta Intercensal 2015.

Cuadro B.7. Chiapas: Población total, indicadores socioeconómicos, índice y grado de marginación y lugar que ocupa en el contexto nacional y estatal por municipio, 2015

Clave de entidad	Clave del municipio	Nombre del municipio	Población total	% Población de 15 años o más analfabeta	% Población de 15 años o más sin primaria completa	% Ocupantes en viviendas sin drenaje ni excusado	% Ocupantes en viviendas sin energía eléctrica	% Ocupantes en viviendas sin agua entubada	% Viviendas con algún nivel de hacinamiento	% Ocupantes en viviendas con piso de tierra	% Población en localidades con menos de 5 000 habitantes	% Población ocupada con ingresos de hasta 2 salarios mínimos	Índice de marginación	Grado de marginación	Lugar que ocupa en el contexto estatal	Lugar que ocupa en el contexto nacional
07	000	Chiapas	5 217 908	14.98	31.71	2.90	2.49	13.45	44.46	11.78	57.86	62.46	n.a	n.a	n.a	n.a
07	001	Acacoyagua	18 082	11.81	34.36	3.05	1.50	8.19	49.70	6.00	55.30	66.74	0.237	Alto	97	957
07	002	Acala	31 424	16.52	33.18	3.38	1.72	3.04	49.38	7.87	52.02	64.08	0.276	Alto	94	921
07	003	Acapetahua	28 380	15.37	37.74	6.77	1.40	28.27	45.05	8.03	77.54	71.56	0.739	Alto	58	533
07	004	Altamirano	32 872	25.05	45.44	3.02	6.71	20.88	48.61	15.82	69.20	80.61	1.412	Muy alto	23	211
07	005	Amatán	19 348	23.35	41.24	1.50	5.94	15.63	48.94	19.75	100.00	80.41	1.398	Muy alto	24	217
07	006	Amatenango de la Frontera	30 732	15.71	39.66	1.51	2.46	2.59	44.46	6.28	100.00	70.58	0.508	Alto	76	710
07	007	Amatenango del Valle	9 913	31.21	52.52	8.89	3.25	30.44	57.76	22.20	100.00	88.96	2.191	Muy alto	6	53
07	008	Angel Albino Corzo	28 162	19.86	40.16	2.30	2.88	3.21	52.07	10.80	60.84	73.48	0.720	Alto	60	551
07	009	Arriaga	40 114	8.30	25.74	2.66	1.35	15.36	38.28	1.87	38.95	63.41	-0.270	Medio	114	1 415
07	010	Bejucal de Ocampo	7 494	11.47	38.50	0.23	0.77	36.90	57.63	13.75	100.00	76.84	1.080	Alto	40	354
07	011	Bella Vista	20 142	11.59	37.68	0.98	3.15	18.97	45.92	9.75	100.00	68.79	0.644	Alto	64	613
07	012	Berriozábal	51 722	11.64	32.13	3.52	1.60	17.17	46.91	9.51	34.86	57.02	0.152	Alto	100	1 029
07	013	Bochil	34 997	15.51	29.80	0.59	1.81	8.70	53.77	18.68	59.52	77.88	0.658	Alto	63	606
07	014	El Bosque	22 606	25.95	42.44	1.36	1.08	1.88	58.25	22.86	72.22	82.35	1.261	Muy alto	32	269
07	015	Cacahoatán	45 594	11.63	28.54	1.02	1.23	2.62	45.72	8.13	62.17	71.42	0.092	Alto	103	1 094
07	016	Catazajá	17 065	15.83	37.95	5.36	3.58	6.64	39.42	8.26	100.00	70.13	0.578	Alto	70	657
07	017	Cintalapa	84 455	10.99	29.56	6.44	1.06	6.90	40.14	8.11	45.63	65.75	0.004	Medio	107	1 162
07	018	Coapilla	9 210	15.71	41.09	5.49	1.41	1.79	49.75	9.27	100.00	77.65	0.746	Alto	57	527
07	019	Comitán de Domínguez	153 448	11.46	26.45	0.82	0.65	13.52	35.14	7.74	30.83	62.25	-0.235	Medio	113	1 377
07	020	La Concordia	46 405	19.35	40.51	7.34	3.16	10.34	50.87	14.33	82.67	79.38	1.063	Alto	41	365
07	021	Copainalá	21 800	11.98	34.10	2.58	2.43	4.88	49.50	10.23	68.89	71.16	0.403	Alto	84	799
07	022	Chalchihuitán	16 803	32.17	42.39	3.93	13.57	44.08	68.21	34.37	100.00	84.90	2.853	Muy alto	2	18
07	023	Chamula	87 332	37.45	48.74	3.57	1.34	26.54	55.08	21.20	100.00	85.33	1.993	Muy alto	9	83
07	024	Chanal	12 181	26.24	41.70	2.92	3.17	40.97	63.40	28.44	35.21	47.75	1.475	Muy alto	20	188
07	025	Chapultenango	7 644	15.99	31.73	2.69	3.77	7.80	30.08	13.34	100.00	62.38	0.343	Alto	87	851
07	026	Chenalhó	39 648	28.33	41.82	3.48	3.33	17.49	61.86	38.10	100.00	73.76	1.958	Muy alto	10	87
07	027	Chiapa de Corzo	100 751	10.59	25.60	2.65	1.14	7.94	42.21	8.00	48.54	52.39	-0.198	Medio	112	1 341
07	028	Chiapilla	5 899	24.60	47.13	0.93	1.70	2.15	55.65	4.92	100.00	77.29	1.005	Alto	44	391
07	029	Chicoasén	5 000	10.46	29.44	1.28	0.22	3.96	52.15	4.65	100.00	44.15	-0.022	Medio	110	1 180
07	030	Chicomuselo	34 744	15.84	45.58	3.59	2.19	12.45	47.65	10.17	81.16	71.38	0.789	Alto	53	495
07	031	Chilón	127 914	30.42	47.24	12.42	8.31	15.12	66.83	28.57	88.86	75.04	2.238	Muy alto	5	46

Continúa...

Cuadro B.7. Chiapas: Población total, indicadores socioeconómicos, índice y grado de marginación y lugar que ocupa en el contexto nacional y estatal por municipio, 2015

Clave de entidad	Clave del municipio	Nombre del municipio	Población total	% Población de 15 años o más analfabeta	% Población de 15 años o más sin primaria completa	% Ocupantes en viviendas sin drenaje ni excusado	% Ocupantes en viviendas sin energía eléctrica	% Ocupantes en viviendas sin agua entubada	% Viviendas con algún nivel de hacinamiento	% Ocupantes en viviendas con piso de tierra	% Población en localidades con menos de 5 000 habitantes	% Población ocupada con ingresos de hasta 2 salarios mínimos	Índice de marginación	Grado de marginación	Lugar que ocupa en el contexto estatal	Lugar que ocupa en el contexto nacional
07	032	Escuintla	31 822	12.11	34.71	2.88	2.98	7.17	46.28	5.50	68.17	70.29	0.314	Alto	90	882
07	033	Francisco León	7 430	21.14	41.00	2.24	2.39	2.50	55.84	12.75	100.00	86.22	1.110	Alto	38	340
07	034	Frontera Comalapa	73 436	11.65	35.87	1.49	1.30	11.81	40.52	8.40	72.09	76.66	0.336	Alto	88	856
07	035	Frontera Hidalgo	14 416	14.52	30.93	4.89	1.96	24.25	42.26	8.09	100.00	68.68	0.579	Alto	69	655
07	036	La Grandeza	7 057	11.38	29.42	0.65	1.42	18.93	52.21	10.58	100.00	62.20	0.482	Alto	80	734
07	037	Huehuetán	35 017	13.41	29.12	5.94	1.85	39.47	42.38	9.29	57.93	64.34	0.513	Alto	73	700
07	038	Huixtán	23 625	20.87	33.14	1.45	4.22	17.73	43.83	24.76	100.00	63.75	1.024	Alto	42	384
07	039	Huitiupán	23 172	21.93	39.09	1.34	1.59	14.81	50.99	29.54	100.00	66.98	1.249	Muy alto	34	279
07	040	Huixtla	54 332	10.59	28.36	2.43	2.03	14.94	43.46	11.53	37.63	67.45	0.141	Alto	101	1 044
07	041	La Independencia	44 891	15.42	40.58	1.32	0.91	7.12	47.46	8.78	74.41	72.43	0.515	Alto	72	698
07	042	Ixhucatán	11 342	17.27	35.99	0.23	0.53	1.53	41.39	7.76	100.00	83.39	0.490	Alto	77	726
07	043	Ixtacomitán	10 772	12.26	28.58	2.66	6.78	10.42	49.35	9.31	100.00	66.46	0.596	Alto	67	641
07	044	Ixtapa	27 198	14.10	31.27	1.91	1.06	7.23	56.06	7.82	75.17	74.69	0.483	Alto	79	733
07	045	Ixtapangajoyá	5 384	15.33	37.42	3.22	1.49	8.66	49.11	17.84	100.00	74.49	0.845	Alto	51	469
07	046	Jiquipilas	39 109	11.23	34.05	2.41	1.09	10.43	39.62	9.68	73.84	74.06	0.280	Alto	93	913
07	047	Jitotol	20 606	20.32	35.25	0.93	1.28	1.48	58.11	10.24	100.00	72.06	0.776	Alto	55	503
07	048	Juárez	21 222	12.56	30.62	2.61	1.09	18.71	36.16	5.22	65.44	57.30	0.012	Medio	106	1 153
07	049	Larráinzar	23 889	22.19	34.81	0.73	1.72	10.22	66.67	12.54	100.00	83.83	1.206	Alto	35	291
07	050	La Libertad	4 915	12.99	32.36	4.27	1.80	16.86	35.37	1.82	100.00	76.25	0.323	Alto	89	868
07	051	Mapastepec	47 932	13.68	35.88	2.92	1.49	13.67	39.87	7.08	59.17	66.85	0.249	Alto	96	947
07	052	Las Margaritas	122 821	20.36	39.94	2.10	9.30	30.66	48.58	12.78	81.35	81.13	1.393	Muy alto	26	221
07	053	Mazapa de Madero	7 769	9.53	37.41	0.46	0.97	4.51	52.78	6.30	100.00	64.57	0.348	Alto	86	848
07	054	Mazatán	29 239	13.18	31.41	7.70	1.50	39.34	45.10	11.38	74.27	76.81	0.822	Alto	52	476
07	055	Metapa	5 743	10.91	24.64	1.76	1.01	5.22	35.69	9.52	100.00	64.83	0.002	Medio	108	1 163
07	056	Mitontic	11 906	40.81	56.55	0.78	0.78	41.81	40.90	26.21	100.00	78.80	2.121	Muy alto	7	63
07	057	Motozintla	72 967	11.55	35.03	0.88	0.74	1.94	52.23	11.11	65.63	62.96	0.258	Alto	95	938
07	058	Nicolás Ruíz	4 262	18.67	51.26	1.39	0.33	1.71	68.06	9.99	100.00	86.27	1.259	Muy alto	33	270
07	059	Ocosingo	218 893	22.96	40.87	3.62	9.78	13.04	55.10	23.95	71.01	62.96	1.417	Muy alto	22	208
07	060	Ocoatepec	12 508	34.98	54.08	5.21	1.50	4.89	63.19	20.95	100.00	75.62	1.846	Muy alto	12	99
07	061	Ocozacoautla de Espinosa	92 103	11.43	33.67	2.19	1.58	14.56	48.18	14.43	52.25	64.37	0.379	Alto	85	824
07	062	Ostucán	18 128	15.62	35.53	1.97	5.52	11.02	44.61	10.55	100.00	69.45	0.720	Alto	61	552
07	063	Osumacinta	3 682	10.33	26.00	1.01	0.24	0.46	47.76	4.11	100.00	66.67	0.019	Medio	105	1 146
07	064	Oxchuc	48 126	17.06	33.19	1.92	11.27	71.24	60.43	34.29	84.60	56.77	2.078	Muy alto	8	68

Continúa...

Cuadro B.7. Chiapas: Población total, indicadores socioeconómicos, índice y grado de marginación y lugar que ocupa en el contexto nacional y estatal por municipio, 2015

Clave de entidad	Clave del municipio	Nombre del municipio	Población total	% Población de 15 años o más analfabeta	% Población de 15 años o más sin primaria completa	% Ocupantes en viviendas sin drenaje ni excusado	% Ocupantes en viviendas sin energía eléctrica	% Ocupantes en viviendas sin agua entubada	% Viviendas con algún nivel de hacinamiento	% Ocupantes en viviendas con piso de tierra	% Población en localidades con menos de 5 000 habitantes	% Población ocupada con ingresos de hasta 2 salarios mínimos	Índice de marginación	Grado de marginación	Lugar que ocupa en el contexto estatal	Lugar que ocupa en el contexto nacional
07	065	Palenque	119 826	16.45	33.26	8.23	1.47	7.52	51.98	9.15	61.28	63.26	0.475	Alto	81	744
07	066	Pantelhó	22 011	37.81	54.73	2.94	7.63	15.77	70.93	33.53	66.54	77.85	2.479	Muy alto	4	31
07	067	Pantepec	12 136	26.39	43.68	3.06	0.82	2.52	60.11	20.34	100.00	71.87	1.302	Muy alto	30	253
07	068	Pichucalco	31 107	13.02	30.18	2.60	2.94	10.63	40.47	7.99	52.33	63.53	0.123	Alto	102	1 063
07	069	Pijijiapan	53 525	13.65	36.95	3.43	1.61	27.15	40.67	7.79	66.22	70.55	0.510	Alto	74	705
07	070	El Porvenir	14 121	10.06	27.61	0.21	0.19	20.75	49.39	6.88	100.00	83.70	0.484	Alto	78	732
07	071	Villa Comaltitlán	28 961	13.94	35.77	6.83	2.18	27.06	49.68	6.92	74.19	71.95	0.730	Alto	59	538
07	072	Pueblo Nuevo Solistahuacán	31 942	24.03	41.89	0.65	1.23	1.38	55.65	23.43	49.69	58.40	0.849	Alto	50	464
07	073	Rayón	9 578	20.11	36.47	0.82	1.59	13.92	50.79	18.34	34.52	50.39	0.509	Alto	75	706
07	074	Reforma	45 104	6.95	20.97	1.21	0.24	5.15	37.44	2.73	35.50	28.05	-0.901	Bajo	117	1 972
07	075	Las Rosas	28 261	26.00	50.00	2.50	1.92	27.79	49.89	23.36	26.29	80.74	1.394	Muy alto	25	220
07	076	Sabanilla	26 921	21.96	42.34	0.88	6.85	15.59	62.55	28.69	100.00	89.33	1.872	Muy alto	11	94
07	077	Salto de Agua	63 446	24.27	41.50	6.97	3.13	9.63	61.81	18.48	90.92	82.11	1.484	Muy alto	19	183
07	078	San Cristóbal de las Casas	209 591	10.10	20.44	0.39	0.21	2.83	27.88	7.89	15.00	56.28	-0.729	Bajo	116	1 825
07	079	San Fernando	39 204	13.47	35.69	2.10	0.42	8.74	51.28	5.48	70.81	55.82	0.220	Alto	98	973
07	080	Siltepec	35 192	15.49	38.09	1.32	2.76	4.13	53.74	15.70	100.00	88.05	0.992	Alto	45	398
07	081	Simojovel	44 295	27.53	42.23	1.67	2.08	7.19	69.64	27.35	73.29	72.89	1.564	Muy alto	17	154
07	082	Sitalá	13 844	42.77	61.08	56.28	13.00	44.29	68.55	22.75	100.00	89.86	3.947	Muy alto	1	6
07	083	Socoltenango	18 539	19.58	44.97	3.35	1.54	8.05	42.38	10.44	100.00	78.68	0.862	Alto	48	457
07	084	Solosuchiapa	8 082	19.19	38.67	3.51	2.32	3.07	48.60	12.90	100.00	78.19	0.863	Alto	47	455
07	085	Soyaló	10 707	16.77	33.08	0.99	0.81	0.77	43.35	5.58	100.00	69.00	0.292	Alto	92	905
07	086	Suchiapa	24 049	14.43	27.11	1.92	1.69	7.88	54.08	6.65	20.94	58.23	0.026	Medio	104	1 144
07	087	Suchiate	38 797	14.63	35.46	3.47	1.54	17.20	49.52	11.72	58.33	70.72	0.581	Alto	68	654
07	088	Sunuapa	2 283	14.38	32.90	1.05	2.24	13.15	45.70	9.82	100.00	79.44	0.636	Alto	65	615
07	089	Tapachula	348 156	6.67	20.63	1.79	1.03	9.87	35.44	5.69	29.97	53.34	-0.577	Bajo	115	1 680
07	090	Tapalapa	3 839	14.74	40.27	2.35	0.86	1.88	50.86	12.16	100.00	49.12	0.444	Alto	82	765
07	091	Tapilula	12 887	15.30	28.54	0.77	0.19	1.05	45.01	9.22	38.86	65.80	-0.018	Medio	109	1 178
07	092	Tecpatán	41 305	15.37	37.58	4.07	4.45	6.64	49.63	11.15	83.39	77.28	0.788	Alto	54	498
07	093	Tenejapa	43 593	21.98	38.54	0.85	2.27	10.71	60.90	17.10	100.00	81.40	1.266	Muy alto	31	265
07	094	Teopisca	43 175	25.56	47.68	1.50	2.23	6.32	52.73	12.52	56.82	83.33	1.097	Alto	39	346
07	096	Tila	77 554	24.84	42.08	0.94	4.62	14.38	60.91	24.42	80.49	82.29	1.589	Muy alto	15	149
07	097	Tonalá	89 178	10.42	28.44	2.79	1.08	16.97	40.91	3.77	51.00	65.01	-0.028	Medio	111	1 187

Continúa...

Cuadro B.7. Chiapas: Población total, indicadores socioeconómicos, índice y grado de marginación y lugar que ocupa en el contexto nacional y estatal por municipio, 2015

Clave de entidad	Clave del municipio	Nombre del municipio	Población total	% Población de 15 años o más analfabeta	% Población de 15 años o más sin primaria completa	% Ocupantes en viviendas sin drenaje ni excusado	% Ocupantes en viviendas sin energía eléctrica	% Ocupantes en viviendas sin agua entubada	% Viviendas con algún nivel de hacinamiento	% Ocupantes en viviendas con piso de tierra	% Población en localidades con menos de 5 000 habitantes	% Población ocupada con ingresos de hasta 2 salarios mínimos	Índice de marginación	Grado de marginación	Lugar que ocupa en el contexto estatal	Lugar que ocupa en el contexto nacional
07	098	Totolapa	7 284	29.53	44.69	2.53	2.10	1.47	69.30	8.34	100.00	82.87	1.435	Muy alto	21	203
07	099	La Trinitaria	76 917	15.63	37.71	1.09	1.40	25.22	41.78	11.03	87.57	71.53	0.681	Alto	62	581
07	100	Tumbalá	34 305	29.29	45.80	5.05	5.61	30.81	53.39	15.20	100.00	56.22	1.557	Muy alto	18	157
07	101	Tuxtla Gutiérrez	598 710	4.32	12.94	0.13	0.14	8.45	28.11	2.22	1.47	35.65	-1.290	Muy bajo	118	2 254
07	102	Tuxtla Chico	41 823	11.50	24.88	2.38	1.37	24.78	38.24	14.35	81.38	63.93	0.298	Alto	91	900
07	103	Tuzantán	31 755	11.75	32.26	4.25	0.90	15.81	52.61	6.47	100.00	78.09	0.616	Alto	66	631
07	104	Tzimol	15 316	18.14	41.50	1.88	1.14	11.88	38.03	6.65	63.51	82.92	0.535	Alto	71	683
07	105	Unión Juárez	15 350	12.72	28.56	2.45	1.67	4.63	44.46	7.62	100.00	83.84	0.416	Alto	83	786
07	106	Venustiano Carranza	65 009	21.02	44.69	5.14	1.36	6.61	48.63	10.32	63.10	79.90	0.851	Alto	49	463
07	107	Villa Corzo	79 003	17.77	36.75	7.02	4.23	16.19	49.45	7.15	48.09	79.99	0.772	Alto	56	505
07	108	Villaflores	104 833	13.17	31.77	2.84	0.80	10.15	46.15	6.36	55.42	70.21	0.205	Alto	99	987
07	109	Yajalón	37 833	26.83	41.37	2.63	6.69	10.94	55.20	23.98	51.15	69.01	1.347	Muy alto	27	235
07	110	San Lucas	7 202	24.25	43.64	1.18	1.92	16.68	64.00	5.01	100.00	85.20	1.310	Muy alto	29	251
07	111	Zinacantán	41 112	36.75	49.50	4.85	0.70	28.89	52.84	6.85	100.00	84.44	1.692	Muy alto	13	125
07	112	San Juan Cancuc	34 829	34.41	46.92	5.21	3.47	31.62	68.43	47.94	78.19	77.44	2.600	Muy alto	3	26
07	113	Aldama	6 712	24.28	37.07	1.80	1.12	11.25	63.24	11.26	100.00	79.08	1.173	Alto	37	314
07	114	Benemérito de las Américas	20 193	16.72	40.98	4.38	3.96	30.60	50.81	9.79	58.00	68.80	0.926	Alto	46	429
07	115	Maravilla Tenejapa	12 945	21.51	42.40	2.24	6.51	26.05	57.57	17.11	100.00	89.87	1.689	Muy alto	14	126
07	116	Marqués de Comillas	11 444	21.21	44.30	4.06	2.85	39.60	47.42	10.94	100.00	59.31	1.182	Alto	36	306
07	117	Montecristo de Guerrero	7 682	17.33	41.21	2.88	1.64	2.28	54.42	16.18	100.00	82.23	1.010	Alto	43	388
07	118	San Andrés Duraznal	5 163	30.27	53.78	0.68	1.07	1.88	56.62	4.94	100.00	88.15	1.336	Muy alto	28	240
07	119	Santiago el Pinar	3 684	38.51	44.64	0.19	0.00	12.74	51.86	21.28	100.00	75.61	1.566	Muy alto	16	152

Fuente: Estimaciones del CONAPO con base en el INEGI, Encuesta Intercensal 2015 y Censo de Población y Vivienda 2010.

Mapa B.8. Chihuahua: Grado de marginación por municipio, 2015

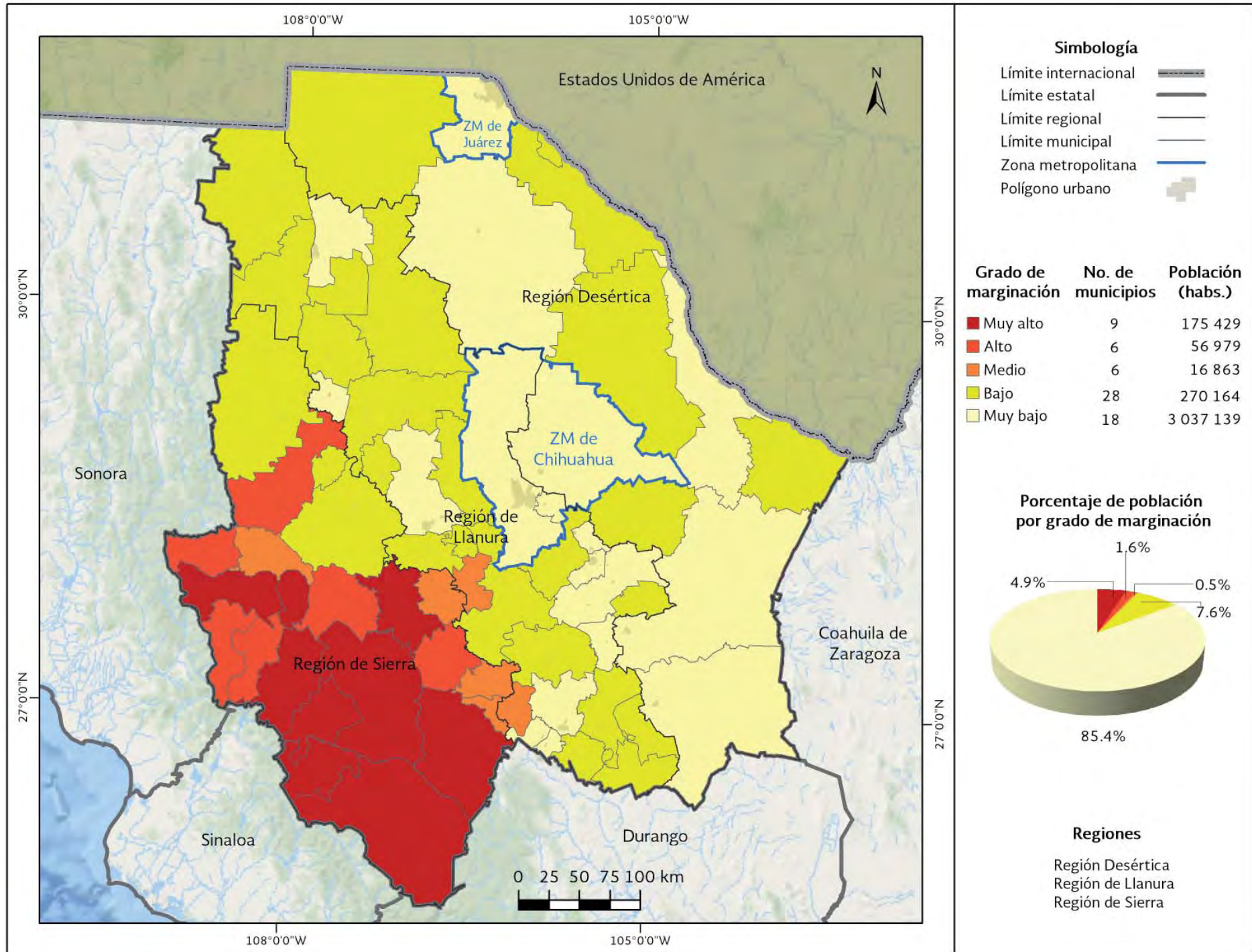

Fuente: Estimaciones del CONAPO con base en el INEGI, Encuesta Intercensal 2015.

Mapa B.8.1. Chihuahua. Región Desértica: Grado de marginación por municipio, 2015

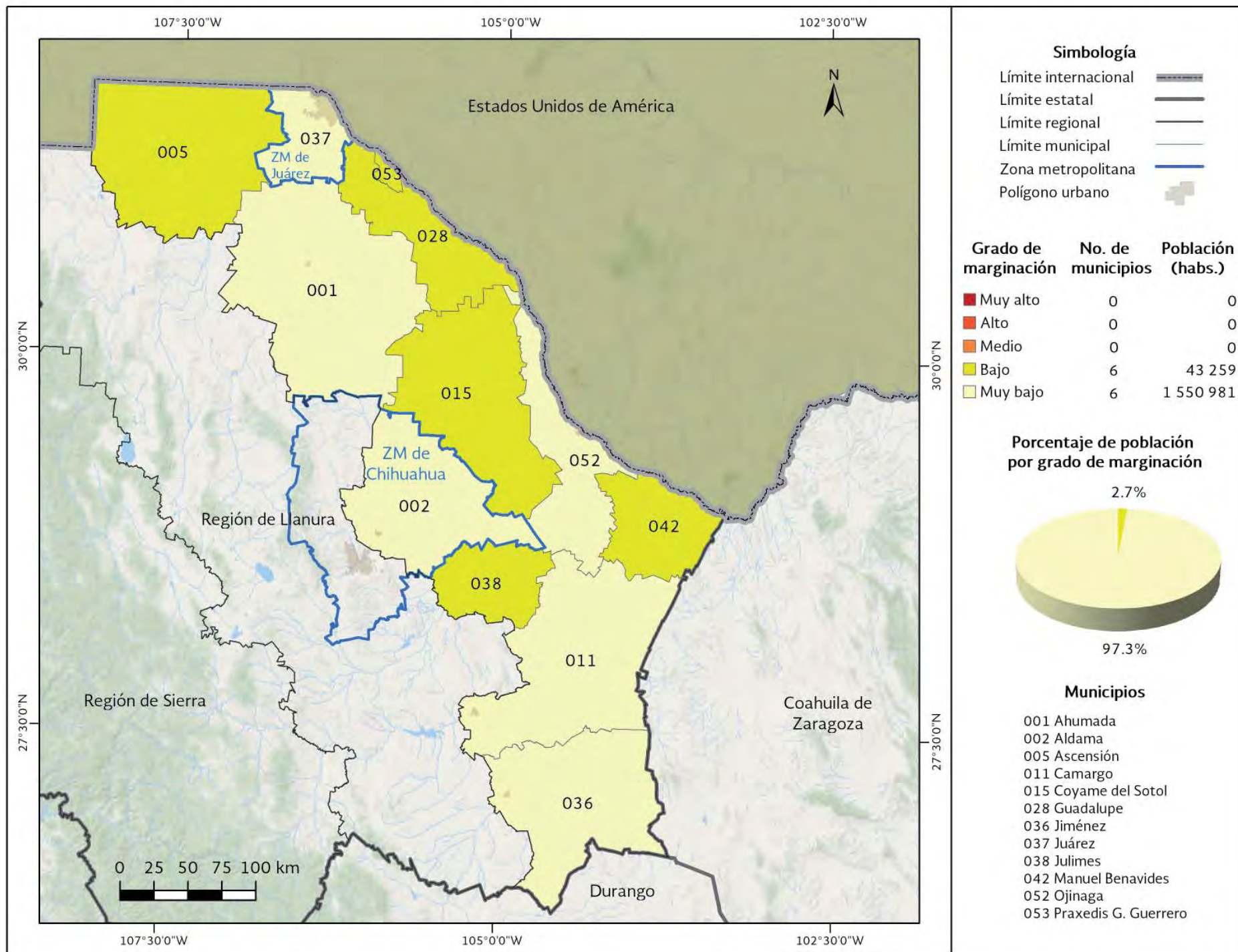

Fuente: Estimaciones del CONAPO con base en el INEGI, Encuesta Intercensal 2015.

Mapa B.8.2. Chihuahua. Región de Llanura: Grado de marginación por municipio, 2015

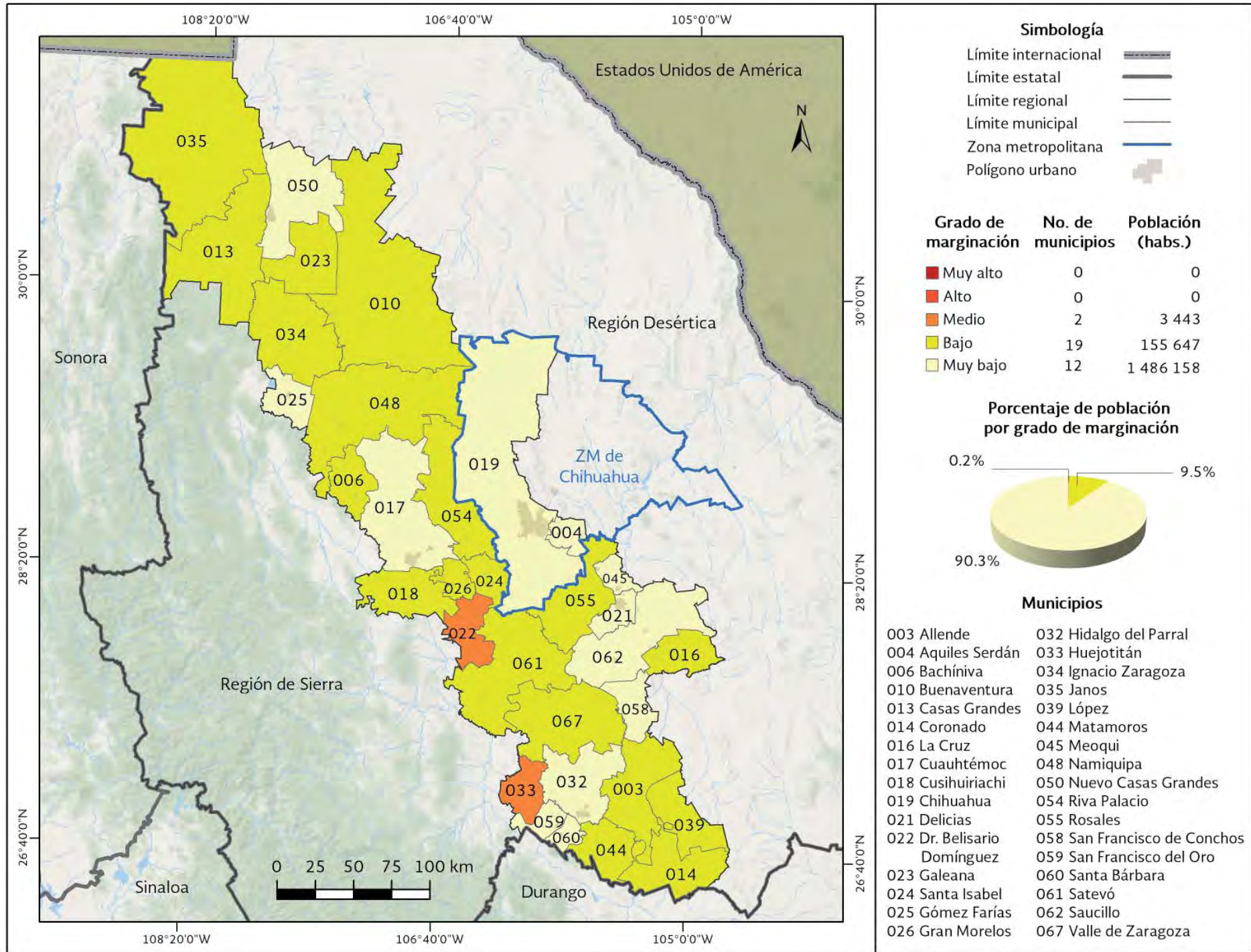

Fuente: Estimaciones del CONAPO con base en el INEGI, Encuesta Intercensal 2015.

Mapa B.8.3. Chihuahua. Región de Sierra: Grado de marginación por municipio, 2015

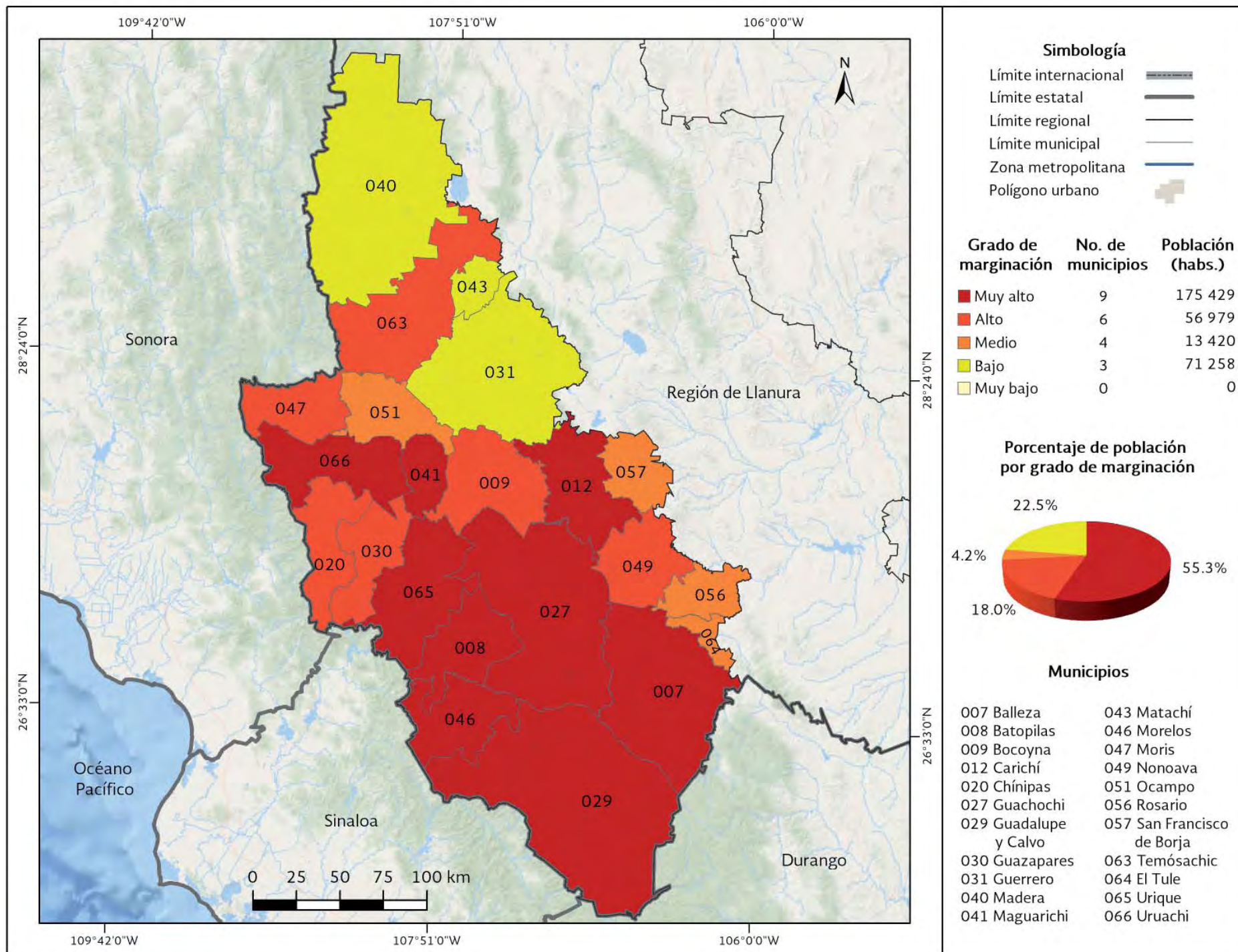

Fuente: Estimaciones del CONAPO con base en el INEGI, Encuesta Intercensal 2015.

Cuadro B.8. Chihuahua: Población total, indicadores socioeconómicos, índice y grado de marginación y lugar que ocupa en el contexto nacional y estatal por municipio, 2015

Clave de entidad	Clave del municipio	Nombre del municipio	Población total	% Población de 15 años o más analfabeta	% Población de 15 años o más sin primaria completa	% Ocupantes en viviendas sin drenaje ni excusado	% Ocupantes en viviendas sin energía eléctrica	% Ocupantes en viviendas sin agua entubada	% Viviendas con algún nivel de hacinamiento	% Ocupantes en viviendas con piso de tierra	% Población en localidades con menos de 5 000 habitantes	% Población ocupada con ingresos de hasta 2 salarios mínimos	Índice de marginación	Grado de marginación	Lugar que ocupa en el contexto estatal	Lugar que ocupa en el contexto nacional
08	000	Chihuahua	3 556 574	2.67	12.65	1.40	1.81	2.39	22.16	1.76	17.05	34.77	n.a	n.a	n.a	n.a
08	001	Ahumada	12 568	3.25	21.81	0.95	0.44	1.14	26.42	0.81	25.15	37.67	-1.164	Muy bajo	53	2 174
08	002	Aldama	24 761	2.97	14.77	0.81	0.20	0.88	21.65	0.38	16.41	29.38	-1.495	Muy bajo	60	2 341
08	003	Allende	8 751	4.24	18.96	2.52	1.24	0.73	18.40	0.69	100.00	39.11	-0.954	Bajo	45	2 010
08	004	Aquiles Serdán	15 516	1.57	7.93	0.27	0.03	0.18	30.35	0.09	33.24	29.52	-1.467	Muy bajo	58	2 325
08	005	Ascensión	24 966	3.57	26.62	1.23	0.69	0.78	27.01	0.86	43.88	40.43	-0.957	Bajo	46	2 011
08	006	Bachíniva	6 156	5.41	34.62	2.45	0.26	0.44	12.85	0.39	100.00	39.00	-0.800	Bajo	36	1 884
08	007	Balleza	16 824	26.23	48.44	26.26	25.46	34.60	41.73	13.95	100.00	53.77	2.369	Muy alto	4	37
08	008	Batopilas	11 289	34.87	58.11	54.91	49.75	41.77	57.39	46.08	100.00	62.15	5.027	Muy alto	1	1
08	009	Bocoyna	27 909	12.66	32.37	8.05	20.01	24.23	40.00	8.92	45.91	48.54	0.838	Alto	11	471
08	010	Buenaventura	23 438	5.26	28.24	3.46	1.00	0.26	30.45	3.39	43.09	44.56	-0.717	Bajo	30	1 818
08	011	Camargo	51 572	2.72	13.89	0.88	0.27	0.64	21.09	0.47	17.49	41.32	-1.402	Muy bajo	57	2 296
08	012	Carichí	9 211	39.25	62.14	43.18	42.43	41.40	41.14	13.20	100.00	69.82	3.957	Muy alto	2	5
08	013	Casas Grandes	11 432	3.25	21.44	1.12	0.88	1.51	23.27	0.47	50.35	51.42	-0.969	Bajo	48	2 021
08	014	Coronado	2 096	4.71	24.85	1.10	1.19	0.52	16.30	1.00	100.00	46.84	-0.821	Bajo	37	1 904
08	015	Coyame del Sotol	1 684	7.65	37.50	2.51	2.87	2.63	15.03	0.90	100.00	32.28	-0.603	Bajo	23	1 700
08	016	La Cruz	3 861	2.79	18.37	1.59	0.75	0.41	20.14	0.34	100.00	39.62	-1.007	Bajo	49	2 049
08	017	Cuauhtémoc	168 482	2.35	21.27	0.54	0.38	0.96	18.77	0.39	19.84	24.88	-1.472	Muy bajo	59	2 326
08	018	Cusihuirachi	4 594	5.70	31.86	1.72	1.02	0.50	16.82	0.76	100.00	43.81	-0.706	Bajo	29	1 808
08	019	Chihuahua	878 062	0.99	6.89	0.18	0.12	0.97	15.99	0.44	1.26	20.80	-1.909	Muy bajo	67	2 449
08	020	Chínipas	7 501	10.23	31.87	7.84	12.66	14.27	37.57	18.96	100.00	40.29	0.686	Alto	12	575
08	021	Delicias	148 045	1.97	11.51	0.18	0.14	0.44	21.19	0.27	14.40	31.15	-1.587	Muy bajo	66	2 375
08	022	Dr. Belisario Domínguez	2 491	6.33	41.17	2.37	0.48	1.61	9.95	1.36	100.00	58.13	-0.492	Medio	21	1 612
08	023	Galeana	6 021	6.82	26.14	0.75	0.54	0.20	33.51	0.40	100.00	36.93	-0.630	Bajo	25	1 728
08	024	Santa Isabel	4 099	2.95	28.36	2.46	0.56	1.57	17.73	0.64	100.00	42.75	-0.822	Bajo	38	1 907
08	025	Gómez Farías	8 905	3.15	23.08	1.44	0.11	0.38	16.77	0.47	38.19	51.35	-1.127	Muy bajo	51	2 152
08	026	Gran Morelos	2 466	7.59	35.96	2.88	0.97	0.61	11.41	0.81	100.00	48.47	-0.616	Bajo	24	1 716
08	027	Guachochi	45 544	21.71	41.77	20.75	34.88	33.75	44.75	14.12	70.79	55.23	2.360	Muy alto	5	39
08	028	Guadalupe	5 272	3.88	23.16	0.46	0.17	1.37	20.40	0.48	100.00	46.46	-0.857	Bajo	41	1 944
08	029	Guadalupe y Calvo	56 130	19.47	42.40	19.38	29.17	12.69	44.91	28.26	89.13	55.72	2.217	Muy alto	6	47
08	030	Guazapares	7 429	14.39	36.04	4.87	20.76	15.67	32.36	16.51	100.00	32.89	0.924	Alto	10	432
08	031	Guerrero	39 064	5.13	28.60	2.71	4.81	7.35	26.04	3.44	57.90	44.94	-0.513	Bajo	22	1 623
08	032	Hidalgo del Parral	109 510	1.84	11.01	0.43	0.31	0.65	21.23	1.47	2.08	33.76	-1.587	Muy bajo	65	2 374

Continúa...

Cuadro B.8. Chihuahua: Población total, indicadores socioeconómicos, índice y grado de marginación y lugar que ocupa en el contexto nacional y estatal por municipio, 2015

Clave de entidad	Clave del municipio	Nombre del municipio	Población total	% Población de 15 años o más analfabeta	% Población de 15 años o más sin primaria completa	% Ocupantes en viviendas sin drenaje ni excusado	% Ocupantes en viviendas sin energía eléctrica	% Ocupantes en viviendas sin agua entubada	% Viviendas con algún nivel de hacinamiento	% Ocupantes en viviendas con piso de tierra	% Población en localidades con menos de 5 000 habitantes	% Población ocupada con ingresos de hasta 2 salarios mínimos	Índice de marginación	Grado de marginación	Lugar que ocupa en el contexto estatal	Lugar que ocupa en el contexto nacional
08	033	Huejotitán	952	5.99	34.45	10.93	1.48	5.20	16.78	0.74	100.00	60.00	-0.307	Medio	19	1 456
08	034	Ignacio Zaragoza	6 903	2.65	25.22	2.95	0.28	0.55	13.98	0.78	100.00	54.68	-0.834	Bajo	40	1 919
08	035	Janos	10 974	4.01	23.41	1.52	0.78	0.25	21.05	0.80	100.00	38.04	-0.890	Bajo	42	1 966
08	036	Jiménez	42 860	2.84	14.02	1.25	0.17	0.92	23.34	0.65	16.92	39.94	-1.370	Muy bajo	56	2 285
08	037	Juárez	1 391 180	1.45	8.56	0.13	0.13	1.26	24.51	0.81	0.84	42.69	-1.522	Muy bajo	62	2 351
08	038	Julimes	4 448	4.06	27.81	2.16	0.20	0.54	22.30	1.74	100.00	38.45	-0.785	Bajo	35	1 867
08	039	López	4 007	5.58	25.26	1.55	0.13	0.80	21.32	0.43	100.00	44.42	-0.782	Bajo	34	1 866
08	040	Madera	29 233	4.95	24.49	1.41	1.27	4.33	25.40	2.87	47.83	44.17	-0.833	Bajo	39	1 918
08	041	Maguarichi	1 593	21.15	43.20	9.51	22.66	26.55	49.27	6.86	100.00	45.20	1.639	Muy alto	8	139
08	042	Manuel Benavides	1 403	6.02	38.82	3.50	1.21	2.50	15.02	0.14	100.00	36.89	-0.637	Bajo	27	1 733
08	043	Matachí	2 961	4.04	28.64	2.67	1.08	1.01	17.32	0.98	100.00	55.83	-0.649	Bajo	28	1 750
08	044	Matamoros	4 371	4.16	22.49	2.97	1.03	1.59	22.10	1.26	100.00	45.78	-0.759	Bajo	33	1 850
08	045	Meoqui	44 752	3.25	18.25	0.71	0.23	0.76	22.63	0.91	28.64	41.67	-1.240	Muy bajo	55	2 217
08	046	Morelos	7 797	18.13	40.45	15.40	28.96	12.53	39.94	24.81	100.00	62.09	2.053	Muy alto	7	75
08	047	Moris	5 141	9.63	35.83	4.77	8.64	8.56	30.11	8.06	100.00	43.05	0.191	Alto	14	999
08	048	Namiquipa	23 255	3.45	28.29	1.88	0.25	0.53	16.23	0.69	100.00	35.07	-0.938	Bajo	44	2 000
08	049	Nonoava	2 574	12.92	35.41	9.34	4.27	4.93	29.08	3.23	100.00	51.22	0.096	Alto	15	1 086
08	050	Nuevo Casas Grandes	63 412	1.99	11.71	0.22	0.09	0.64	18.68	0.06	6.38	40.11	-1.570	Muy bajo	64	2 370
08	051	Ocampo	7 569	6.74	27.50	3.03	6.77	7.68	41.55	4.75	100.00	22.36	-0.205	Medio	17	1 349
08	052	Ojinaga	28 040	2.76	18.77	0.48	0.67	0.71	19.47	0.36	13.53	24.65	-1.513	Muy bajo	61	2 348
08	053	Praxedis G. Guerrero	5 486	4.29	27.56	0.84	0.04	1.09	24.56	0.35	100.00	54.75	-0.637	Bajo	26	1 732
08	054	Riva Palacio	7 969	3.45	39.99	0.52	0.05	0.06	14.37	0.26	100.00	24.14	-0.918	Bajo	43	1 987
08	055	Rosales	16 896	4.04	22.25	1.21	0.59	1.15	23.88	0.33	66.81	42.76	-0.962	Bajo	47	2 013
08	056	Rosario	2 018	10.14	40.26	5.02	1.39	1.64	15.69	1.89	100.00	59.66	-0.236	Medio	18	1 381
08	057	San Francisco de Borja	2 136	8.50	35.04	6.07	3.31	2.13	16.26	1.56	100.00	48.24	-0.378	Medio	20	1 514
08	058	San Francisco de Conchos	2 471	1.87	19.17	0.53	0.12	0.20	16.37	0.12	100.00	35.38	-1.157	Muy bajo	52	2 172
08	059	San Francisco del Oro	5 086	2.15	14.80	2.81	2.15	3.39	20.26	1.58	100.00	25.84	-1.088	Muy bajo	50	2 123
08	060	Santa Bárbara	10 721	2.78	13.62	1.89	0.27	1.96	21.87	0.79	15.94	24.31	-1.529	Muy bajo	63	2 355
08	061	Satevó	3 159	6.45	37.07	0.95	0.51	0.98	11.14	1.08	100.00	40.76	-0.737	Bajo	31	1 834
08	062	Saucillo	31 196	3.01	18.20	0.70	0.13	0.63	22.94	0.27	65.96	29.75	-1.227	Muy bajo	54	2 212

Continúa...

Cuadro B.8. Chihuahua: Población total, indicadores socioeconómicos, índice y grado de marginación y lugar que ocupa en el contexto nacional y estatal por municipio, 2015

Clave de entidad	Clave del municipio	Nombre del municipio	Población total	% Población de 15 años o más analfabeta	% Población de 15 años o más sin primaria completa	% Ocupantes en viviendas sin drenaje ni excusado	% Ocupantes en viviendas sin energía eléctrica	% Ocupantes en viviendas sin agua entubada	% Viviendas con algún nivel de hacinamiento	% Ocupantes en viviendas con piso de tierra	% Población en localidades con menos de 5 000 habitantes	% Población ocupada con ingresos de hasta 2 salarios mínimos	Índice de marginación	Grado de marginación	Lugar que ocupa en el contexto estatal	Lugar que ocupa en el contexto nacional
08	063	Temósachic	6 425	8.93	42.33	2.44	15.70	9.56	29.66	4.13	100.00	62.53	0.625	Alto	13	623
08	064	El Tule	1 697	8.63	37.72	10.32	2.89	3.83	17.77	2.48	100.00	58.22	-0.132	Medio	16	1 280
08	065	Urique	20 947	29.78	52.00	33.62	39.79	28.23	51.78	14.68	100.00	56.74	3.264	Muy alto	3	11
08	066	Uruachi	6 094	17.54	43.14	5.26	19.93	26.81	39.25	15.33	100.00	56.94	1.521	Muy alto	9	173
08	067	Valle de Zaragoza	5 199	5.86	31.56	3.04	2.56	0.73	16.40	0.44	100.00	32.70	-0.750	Bajo	32	1 846

Fuente: Estimaciones del CONAPO con base en el INEGI, Encuesta Intercensal 2015 y Censo de Población y Vivienda 2010.

Mapa B.9. Ciudad de México: Grado de marginación por delegación, 2015

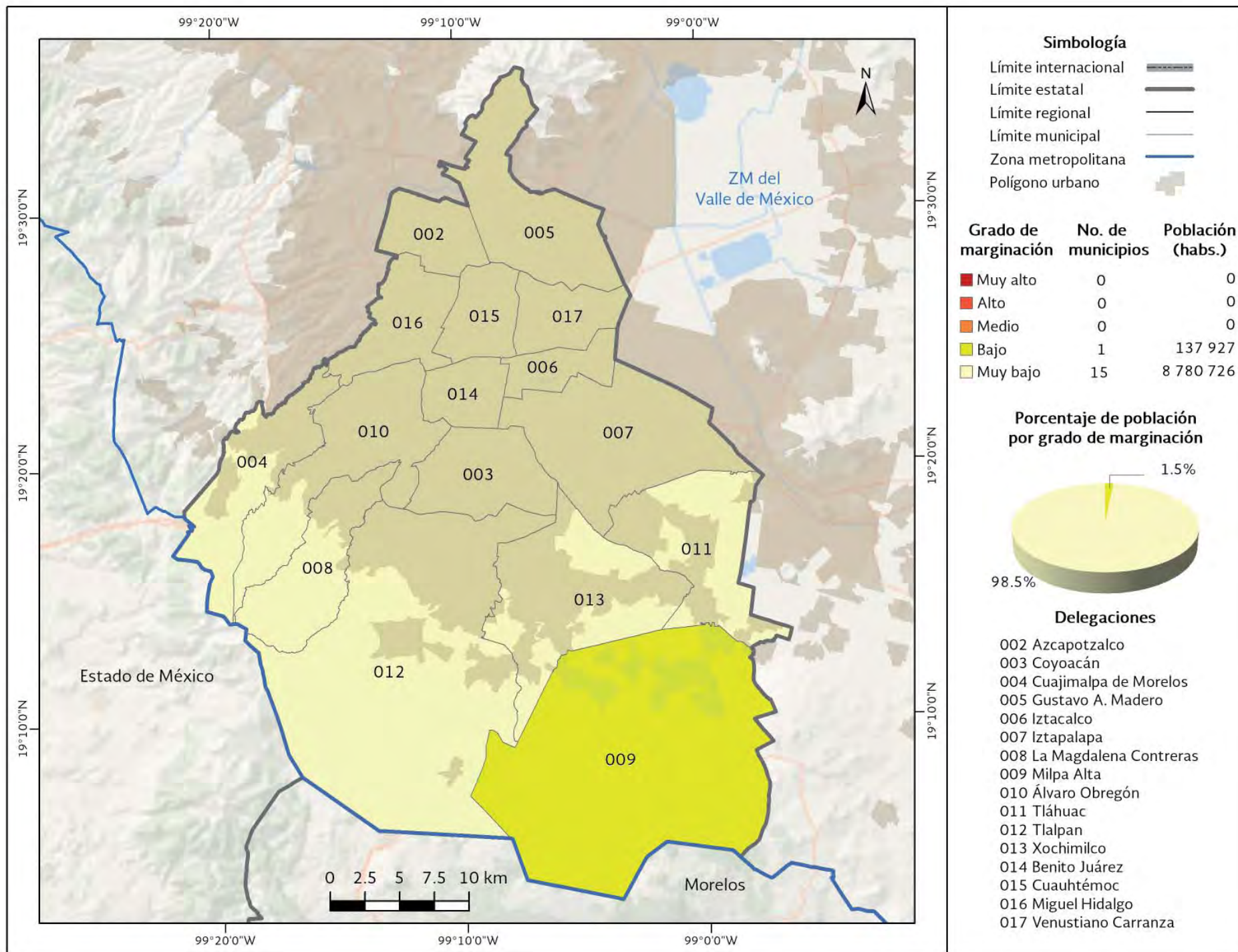

Fuente: Estimaciones del CONAPO con base en el INEGI, Encuesta Intercensal 2015.

Cuadro B.9. Distrito Federal (Ciudad de México): Población total, indicadores socioeconómicos, índice y grado de marginación y lugar que ocupa en el contexto nacional y estatal por municipio, 2015

Clave de entidad	Clave del municipio	Nombre del municipio	Población total	% Población de 15 años o más analfabeta	% Población de 15 años o más sin primaria completa	% Ocupantes en viviendas sin drenaje ni excusado	% Ocupantes en viviendas sin energía eléctrica	% Ocupantes en viviendas sin agua entubada	% Viviendas con algún nivel de hacinamiento	% Ocupantes en viviendas con piso de tierra	% Población en localidades con menos de 5 000 habitantes	% Población ocupada con ingresos de hasta 2 salarios mínimos	Índice de marginación	Grado de marginación	Lugar que ocupa en el contexto estatal	Lugar que ocupa en el contexto nacional
09	000	Distrito Federal (Ciudad de México)	8 918 653	1.49	6.62	0.04	0.04	1.10	19.19	0.47	0.67	28.26	n.a	n.a	n.a	n.a
09	002	Azcapotzalco	400 161	1.43	6.41	0.00	0.00	0.21	16.56	0.29	0.00	25.97	-1.871	Muy bajo	11	2 443
09	003	Coyoacán	608 479	0.98	4.81	0.00	0.01	0.07	12.04	0.16	0.00	24.46	-1.994	Muy bajo	14	2 452
09	004	Cuajimalpa de Morelos	199 224	1.65	7.05	0.13	0.14	0.65	19.33	0.79	1.54	22.17	-1.822	Muy bajo	10	2 435
09	005	Gustavo A. Madero	1 164 477	1.77	7.25	0.06	0.05	0.35	21.12	0.25	0.00	31.03	-1.728	Muy bajo	6	2 421
09	006	Iztacalco	390 348	0.89	5.26	0.05	0.00	0.07	17.10	0.15	0.00	27.26	-1.885	Muy bajo	12	2 445
09	007	Iztapalapa	1 827 868	1.82	8.10	0.02	0.06	0.86	24.07	0.57	0.00	34.04	-1.627	Muy bajo	4	2 392
09	008	La Magdalena Contreras	243 886	1.90	8.40	0.05	0.02	0.80	24.61	1.08	0.27	28.51	-1.657	Muy bajo	5	2 398
09	009	Milpa Alta	137 927	2.92	10.48	0.26	0.35	12.79	35.68	1.99	21.61	44.85	-1.029	Bajo	1	2 072
09	010	Álvaro Obregón	749 982	1.64	7.51	0.03	0.01	0.53	20.47	0.28	0.05	26.52	-1.779	Muy bajo	8	2 429
09	011	Tláhuac	361 593	1.93	7.99	0.01	0.03	1.01	25.42	0.71	2.27	39.92	-1.537	Muy bajo	3	2 357
09	012	Tlalpan	677 104	1.75	7.26	0.05	0.05	2.65	19.68	0.75	1.78	28.00	-1.738	Muy bajo	7	2 424
09	013	Xochimilco	415 933	1.90	8.19	0.08	0.19	6.77	24.50	1.53	1.72	33.77	-1.527	Muy bajo	2	2 353
09	014	Benito Juárez	417 416	0.67	2.49	0.03	0.01	0.01	7.28	0.03	0.00	12.67	-2.228	Muy bajo	16	2 457
09	015	Cuauhtémoc	532 553	0.85	4.42	0.02	0.00	0.26	14.96	0.33	0.00	24.81	-1.951	Muy bajo	13	2 451
09	016	Miguel Hidalgo	364 439	0.70	3.83	0.01	0.00	0.03	10.45	0.06	0.00	15.42	-2.131	Muy bajo	15	2 455
09	017	Venustiano Carranza	427 263	0.95	5.21	0.02	0.02	0.13	20.64	0.26	0.00	29.02	-1.811	Muy bajo	9	2 434

Fuente: Estimaciones del CONAPO con base en el INEGI, Encuesta Intercensal 2015 y Censo de Población y Vivienda 2010.

Mapa B.10. Durango: Grado de marginación por municipio, 2015

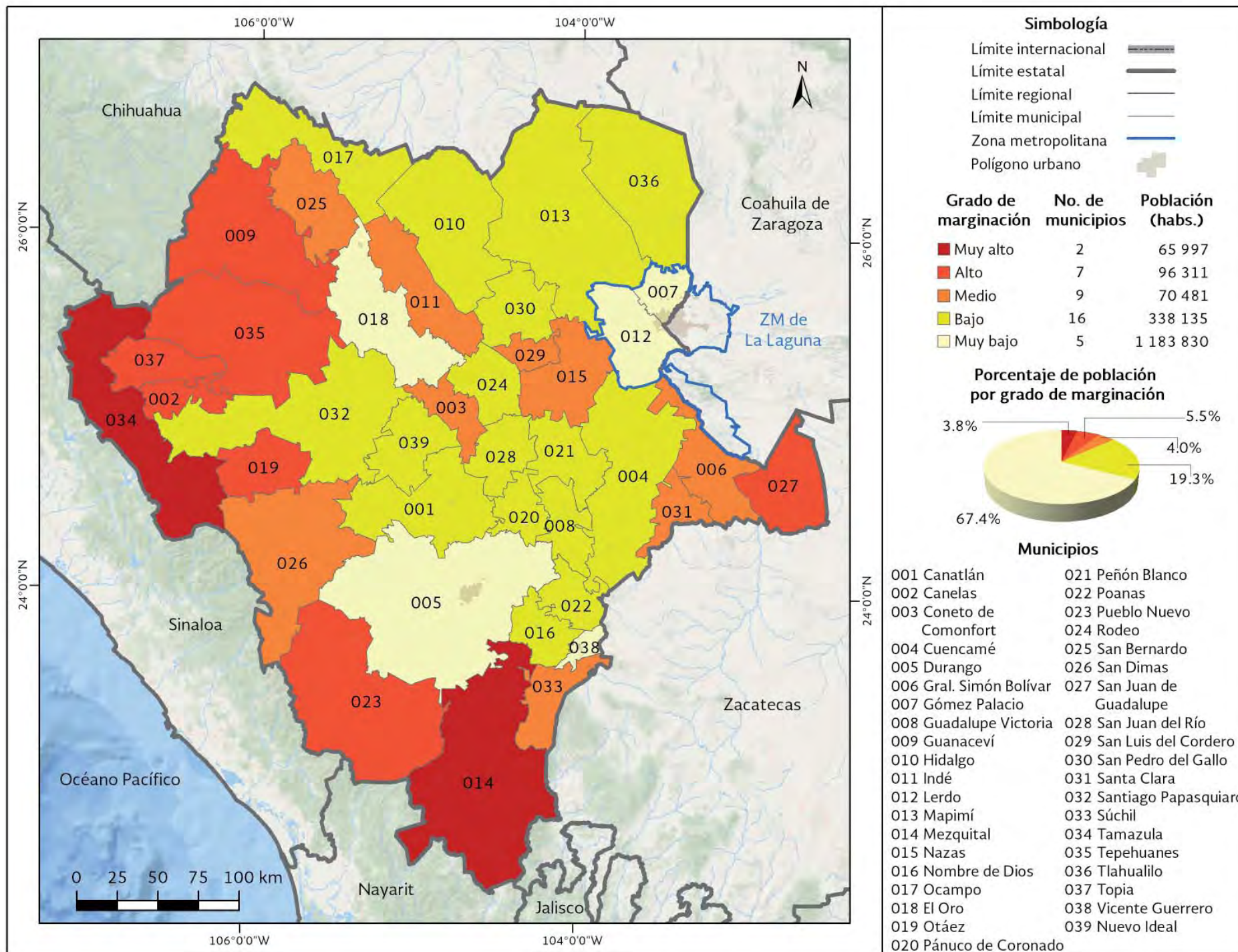

Fuente: Estimaciones del CONAPO con base en el INEGI, Encuesta Intercensal 2015.

Cuadro B.10. Durango: Población total, indicadores socioeconómicos, índice y grado de marginación y lugar que ocupa en el contexto nacional y estatal por municipio, 2015

Clave de entidad	Clave del municipio	Nombre del municipio	Población total	% Población de 15 años o más analfabeta	% Población de 15 años o más sin primaria completa	% Ocupantes en viviendas sin drenaje ni excusado	% Ocupantes en viviendas sin energía eléctrica	% Ocupantes en viviendas sin agua entubada	% Viviendas con algún nivel de hacinamiento	% Ocupantes en viviendas con piso de tierra	% Población en localidades con menos de 5 000 habitantes	% Población ocupada con ingresos de hasta 2 salarios mínimos	Índice de marginación	Grado de marginación	Lugar que ocupa en el contexto estatal	Lugar que ocupa en el contexto nacional
10	000	Durango	1 754 754	3.17	14.50	3.68	2.63	3.26	24.58	4.33	36.19	39.16	n.a	n.a	n.a	n.a
10	001	Canatlán	32 852	3.14	19.11	6.37	1.36	1.42	19.79	2.66	63.39	57.38	-0.822	Bajo	31	1 906
10	002	Canelas	4 683	11.47	35.34	10.39	8.03	5.85	37.60	17.76	100.00	32.46	0.450	Alto	4	759
10	003	Coneto de Comonfort	4 390	3.77	25.35	12.78	0.68	1.23	25.76	2.10	100.00	57.17	-0.419	Medio	15	1 544
10	004	Cuencamé	35 415	3.42	19.77	5.62	0.86	4.82	29.25	2.44	70.75	47.13	-0.728	Bajo	26	1 824
10	005	Durango	654 876	1.51	8.83	0.71	0.17	1.10	19.86	2.05	10.92	35.47	-1.585	Muy bajo	39	2 373
10	006	General Simón Bolívar	10 110	7.55	31.74	11.44	0.66	3.80	32.90	2.18	100.00	56.81	-0.113	Medio	11	1 267
10	007	Gómez Palacio	342 286	2.18	10.74	0.82	0.16	0.56	23.71	1.66	21.54	31.48	-1.488	Muy bajo	38	2 336
10	008	Guadalupe Victoria	35 380	3.21	18.49	3.62	0.40	1.55	20.54	1.21	51.53	51.98	-1.018	Bajo	34	2 061
10	009	Guanaceví	9 851	10.81	35.90	6.78	4.55	13.39	34.77	9.78	100.00	40.96	0.233	Alto	6	962
10	010	Hidalgo	3 838	4.05	22.51	6.68	1.20	3.11	21.81	1.88	100.00	44.75	-0.689	Bajo	24	1 790
10	011	Indé	4 927	4.35	30.47	7.57	0.73	1.12	22.25	1.22	100.00	59.17	-0.444	Medio	17	1 570
10	012	Lerdo	153 311	2.83	12.74	2.10	0.28	1.67	28.08	1.31	33.17	40.27	-1.215	Muy bajo	37	2 204
10	013	Mapimí	26 502	5.03	22.83	3.47	0.67	4.35	34.30	2.40	41.23	44.76	-0.746	Bajo	28	1 838
10	014	Mezquital	39 288	26.14	43.39	34.63	57.96	56.54	61.91	55.94	100.00	44.45	4.845	Muy alto	1	2
10	015	Nazas	12 957	5.32	25.68	6.06	0.80	1.47	26.74	2.36	100.00	61.38	-0.404	Medio	14	1 532
10	016	Nombre de Dios	19 694	3.36	20.46	5.19	0.79	1.30	26.62	2.41	71.32	54.51	-0.731	Bajo	27	1 828
10	017	Ocampo	9 567	6.48	23.37	6.10	2.82	3.71	18.67	2.11	100.00	49.22	-0.561	Bajo	21	1 666
10	018	El Oro	11 496	3.42	22.64	5.79	1.10	1.86	17.18	0.83	48.08	37.97	-1.093	Muy bajo	35	2 126
10	019	Otáez	5 385	7.62	28.26	22.81	8.54	7.80	46.05	23.41	100.00	59.76	0.956	Alto	3	418
10	020	Pánuco de Coronado	12 290	3.52	23.90	3.70	0.33	1.33	21.31	0.73	100.00	48.80	-0.761	Bajo	29	1 855
10	021	Peñón Blanco	10 922	3.50	23.14	5.48	1.18	2.82	26.87	1.35	49.67	59.50	-0.703	Bajo	25	1 803
10	022	Poanas	25 241	3.73	22.20	3.35	0.61	0.96	21.81	1.64	56.85	57.48	-0.846	Bajo	32	1 934
10	023	Pueblo Nuevo	50 417	4.67	18.02	8.22	14.28	7.65	41.56	13.90	50.69	41.83	0.106	Alto	9	1 077
10	024	Rodeo	13 554	3.33	22.19	4.97	1.41	1.40	26.35	1.76	100.00	61.16	-0.521	Bajo	20	1 629
10	025	San Bernardo	3 205	6.86	35.85	14.45	5.90	4.80	20.15	2.47	100.00	46.51	-0.103	Medio	10	1 254
10	026	San Dimas	19 383	4.87	25.13	7.65	7.13	4.34	36.88	9.83	73.98	28.71	-0.260	Medio	13	1 400
10	027	San Juan de Guadalupe	5 564	7.19	32.47	5.98	1.37	28.79	27.63	2.54	100.00	66.33	0.126	Alto	8	1 059
10	028	San Juan del Río	12 747	3.86	25.13	8.18	1.21	1.82	25.27	1.34	100.00	48.59	-0.564	Bajo	22	1 668
10	029	San Luis del Cordero	2 077	6.50	27.67	5.16	1.01	0.67	25.85	1.07	100.00	52.40	-0.482	Medio	18	1 603
10	030	San Pedro del Gallo	1 478	4.63	27.79	3.81	1.49	1.63	22.87	1.09	100.00	58.22	-0.503	Bajo	19	1 617

Continúa...

Cuadro B.10. Durango: Población total, indicadores socioeconómicos, índice y grado de marginación y lugar que ocupa en el contexto nacional y estatal por municipio, 2015

Clave de entidad	Clave del municipio	Nombre del municipio	Población total	% Población de 15 años o más analfabeta	% Población de 15 años o más sin primaria completa	% Ocupantes en viviendas sin drenaje ni excusado	% Ocupantes en viviendas sin energía eléctrica	% Ocupantes en viviendas sin agua entubada	% Viviendas con algún nivel de hacinamiento	% Ocupantes en viviendas con piso de tierra	% Población en localidades con menos de 5 000 habitantes	% Población ocupada con ingresos de hasta 2 salarios mínimos	Índice de marginación	Grado de marginación	Lugar que ocupa en el contexto estatal	Lugar que ocupa en el contexto nacional
10	031	Santa Clara	7 089	3.26	26.71	4.95	0.61	0.31	24.70	2.47	100.00	68.53	-0.430	Medio	16	1 550
10	032	Santiago Papasquiaro	48 482	4.30	20.58	6.63	4.36	4.34	24.25	5.54	41.91	48.31	-0.676	Bajo	23	1 774
10	033	Súchil	6 343	5.45	24.21	8.18	3.86	1.66	25.75	7.21	100.00	59.89	-0.218	Medio	12	1 362
10	034	Tamazula	26 709	10.41	31.15	24.38	17.06	14.01	46.27	30.01	100.00	62.38	1.624	Muy alto	2	141
10	035	Tepehuanes	11 060	6.38	30.07	15.70	8.86	9.67	25.52	8.08	100.00	45.20	0.144	Alto	7	1 038
10	036	Tlahualilo	22 895	4.21	21.07	4.10	0.54	3.12	28.33	1.13	57.21	51.36	-0.791	Bajo	30	1 877
10	037	Topia	9 351	6.18	28.36	19.91	4.87	1.40	38.22	24.15	100.00	33.23	0.321	Alto	5	872
10	038	Vicente Guerrero	21 861	2.76	16.03	1.61	0.65	0.57	22.91	1.77	24.32	56.36	-1.117	Muy bajo	36	2 144
10	039	Nuevo Ideal	27 278	2.86	16.76	2.62	0.38	0.72	22.84	0.91	58.32	54.23	-1.001	Bajo	33	2 044

Fuente: Estimaciones del CONAPO con base en el INEGI, Encuesta Intercensal 2015 y Censo de Población y Vivienda 2010.

Mapa B.11. Guanajuato: Grado de marginación por municipio, 2015

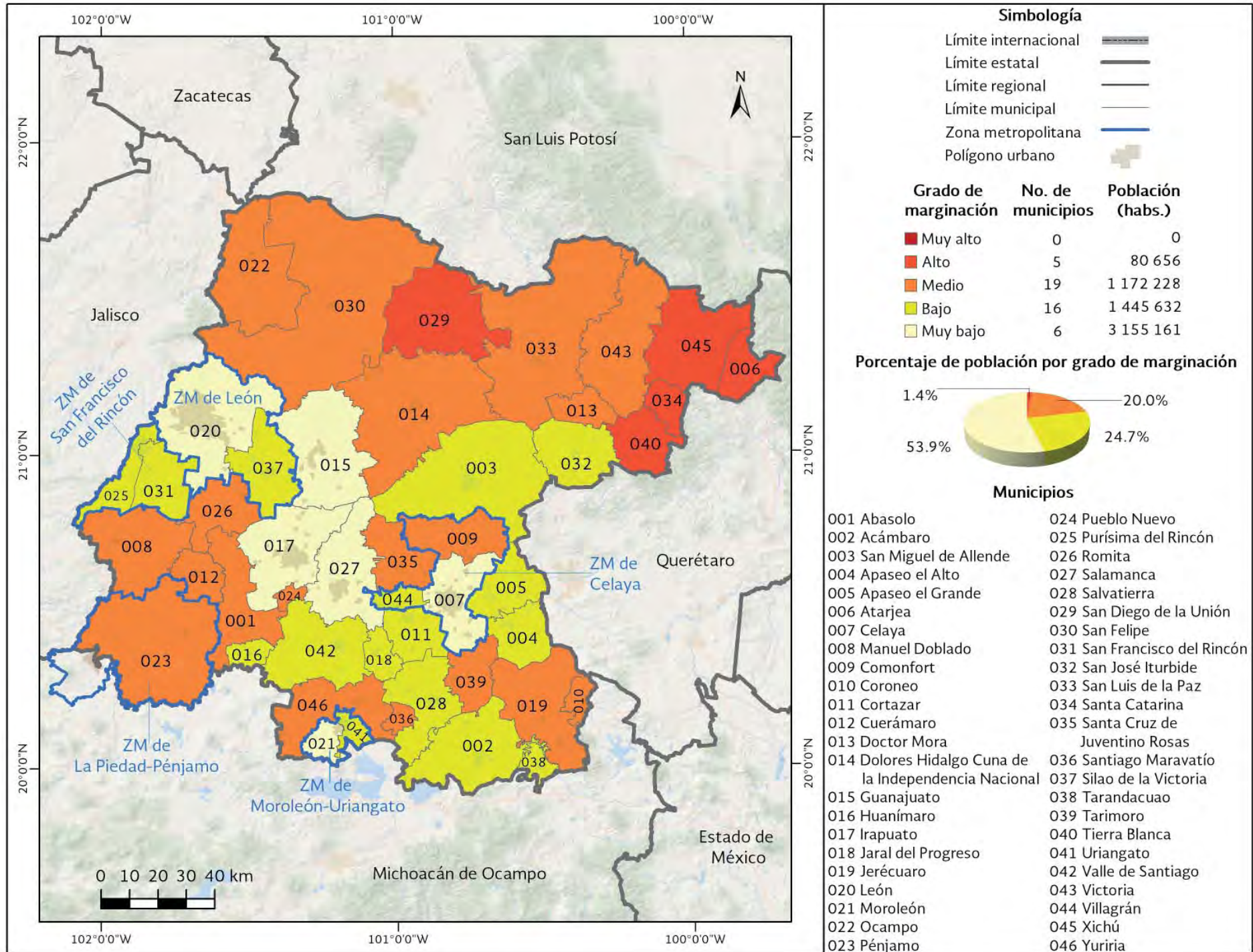

Fuente: Estimaciones del CONAPO con base en el INEGI, Encuesta Intercensal 2015.

Cuadro B.11. Guanajuato: Población total, indicadores socioeconómicos, índice y grado de marginación y lugar que ocupa en el contexto nacional y estatal por municipio, 2015

Clave de entidad	Clave del municipio	Nombre del municipio	Población total	% Población de 15 años o más analfabeta	% Población de 15 años o más sin primaria completa	% Ocupantes en viviendas sin drenaje ni excusado	% Ocupantes en viviendas sin energía eléctrica	% Ocupantes en viviendas sin agua entubada	% Viviendas con algún nivel de hacinamiento	% Ocupantes en viviendas con piso de tierra	% Población en localidades con menos de 5 000 habitantes	% Población ocupada con ingresos de hasta 2 salarios mínimos	Índice de marginación	Grado de marginación	Lugar que ocupa en el contexto estatal	Lugar que ocupa en el contexto nacional
11	000	Guanajuato	5 853 677	6.39	19.12	3.31	0.68	4.13	25.36	2.00	34.67	37.41	n.a	n.a	n.a	n.a
11	001	Abasolo	90 990	8.99	28.00	5.99	0.67	4.67	34.91	1.43	67.52	62.51	-0.265	Medio	12	1 407
11	002	Acámbaro	112 125	8.64	23.98	2.79	0.34	1.37	22.17	0.83	41.37	49.83	-0.861	Bajo	34	1 949
11	003	San Miguel de Allende	171 857	8.17	21.73	9.05	2.25	8.12	26.87	3.54	56.47	38.03	-0.611	Bajo	28	1 707
11	004	Apaseo el Alto	68 455	9.40	25.68	4.01	0.44	1.65	30.95	2.10	56.56	42.77	-0.643	Bajo	30	1 739
11	005	Apaseo el Grande	92 605	6.52	19.81	2.00	1.00	1.97	30.54	2.84	63.36	39.90	-0.803	Bajo	33	1 886
11	006	Atarjea	5 128	17.22	34.72	18.00	3.05	41.97	34.48	5.83	100.00	34.75	0.627	Alto	2	622
11	007	Celaya	494 304	4.04	13.43	0.44	0.42	1.50	20.01	2.49	20.25	36.20	-1.386	Muy bajo	45	2 291
11	008	Manuel Doblado	38 832	11.08	30.50	7.38	0.99	5.93	27.36	1.55	62.43	45.72	-0.425	Medio	20	1 547
11	009	Comonfort	82 572	9.22	24.27	10.83	1.86	12.68	35.45	6.12	52.35	50.68	-0.200	Medio	10	1 344
11	010	Coroneo	12 068	9.73	28.25	3.56	0.56	0.89	24.73	1.08	100.00	56.14	-0.415	Medio	18	1 539
11	011	Cortazar	95 961	7.03	19.88	2.04	0.78	2.25	24.60	2.68	30.25	45.24	-0.967	Bajo	36	2 015
11	012	Cuerámara	28 320	10.02	27.06	3.86	0.85	1.51	30.56	1.28	48.92	59.69	-0.483	Medio	24	1 605
11	013	Doctor Mora	24 219	12.02	25.89	8.38	1.02	1.90	36.06	2.16	77.96	47.33	-0.286	Medio	14	1 428
11	014	Dolores Hidalgo Cuna de la Independencia Nacional	152 113	8.91	26.01	10.10	3.80	5.47	29.80	4.31	60.02	52.41	-0.268	Medio	13	1 411
11	015	Guanajuato	184 239	3.94	13.86	4.22	0.61	7.92	23.14	1.14	31.86	27.32	-1.272	Muy bajo	42	2 245
11	016	Huanímaro	21 638	6.47	25.58	1.98	0.26	1.39	27.68	0.59	72.64	67.39	-0.527	Bajo	25	1 635
11	017	Irapuato	574 344	4.23	13.53	1.76	0.24	3.93	24.02	1.53	24.56	36.98	-1.276	Muy bajo	43	2 246
11	018	Jaral del Progreso	38 412	6.78	20.44	1.95	0.30	1.80	27.93	1.65	44.08	56.25	-0.795	Bajo	32	1 881
11	019	Jerécuaro	49 053	14.21	33.36	9.45	1.21	4.79	28.84	1.87	84.76	60.89	-0.017	Medio	7	1 176
11	020	León	1 578 626	3.92	13.73	0.46	0.14	4.21	22.84	0.94	8.22	26.41	-1.494	Muy bajo	46	2 339
11	021	Moroleón	50 377	6.58	22.63	1.07	0.10	0.46	16.74	0.48	12.49	47.78	-1.197	Muy bajo	41	2 196
11	022	Ocampo	23 528	10.12	32.92	6.95	1.43	5.30	28.11	2.24	71.35	63.36	-0.174	Medio	9	1 323
11	023	Pénjamo	150 570	9.99	28.65	9.12	0.82	5.91	30.64	2.87	66.57	52.67	-0.304	Medio	15	1 450
11	024	Pueblo Nuevo	11 872	9.97	26.19	3.25	0.47	1.43	27.16	1.18	100.00	55.71	-0.411	Medio	17	1 535
11	025	Purísima del Rincón	79 798	5.62	22.42	1.03	0.48	2.47	34.31	1.25	36.75	27.69	-1.004	Bajo	37	2 045
11	026	Romita	59 879	9.59	29.76	3.76	0.21	1.31	31.01	2.21	62.62	54.20	-0.449	Medio	23	1 577
11	027	Salamanca	273 271	6.19	16.82	0.89	0.19	1.09	19.11	1.28	29.36	35.26	-1.296	Muy bajo	44	2 258
11	028	Salvatierra	100 391	9.83	26.15	2.56	0.68	1.69	25.39	3.41	45.36	53.13	-0.639	Bajo	29	1 736
11	029	San Diego de la Unión	39 668	13.80	32.49	21.57	2.18	4.76	31.19	3.76	80.82	66.17	0.270	Alto	4	927
11	030	San Felipe	113 109	10.89	27.99	14.39	1.95	10.83	34.30	2.98	67.88	54.81	-0.044	Medio	8	1 198

Continúa...

Cuadro B.11. Guanajuato: Población total, indicadores socioeconómicos, índice y grado de marginación y lugar que ocupa en el contexto nacional y estatal por municipio, 2015

Clave de entidad	Clave del municipio	Nombre del municipio	Población total	% Población de 15 años o más analfabeta	% Población de 15 años o más sin primaria completa	% Ocupantes en viviendas sin drenaje ni excusado	% Ocupantes en viviendas sin energía eléctrica	% Ocupantes en viviendas sin agua entubada	% Viviendas con algún nivel de hacinamiento	% Ocupantes en viviendas con piso de tierra	% Población en localidades con menos de 5 000 habitantes	% Población ocupada con ingresos de hasta 2 salarios mínimos	Índice de marginación	Grado de marginación	Lugar que ocupa en el contexto estatal	Lugar que ocupa en el contexto nacional
11	031	San Francisco del Rincón	119 510	5.77	21.26	2.76	0.51	2.58	27.44	1.44	37.36	30.53	-1.064	Bajo	40	2 105
11	032	San José Iturbide	78 794	8.04	19.52	3.64	0.59	1.34	28.21	2.12	67.59	28.44	-0.914	Bajo	35	1 983
11	033	San Luis de la Paz	121 027	11.16	25.81	9.32	2.40	8.69	32.15	5.49	51.04	50.16	-0.246	Medio	11	1 390
11	034	Santa Catarina	5 261	15.11	29.76	9.02	4.53	8.33	32.31	3.96	100.00	50.18	0.147	Alto	5	1 035
11	035	Santa Cruz de Juventino Rosas	83 060	9.62	27.59	5.66	1.55	3.82	29.52	4.41	38.41	56.98	-0.431	Medio	21	1 553
11	036	Santiago Maravatío	6 824	12.02	32.61	1.09	0.54	1.23	20.41	1.06	100.00	56.07	-0.388	Medio	16	1 521
11	037	Silao de la Victoria	189 567	7.19	20.56	2.54	0.47	6.60	32.00	2.18	53.85	37.93	-0.785	Bajo	31	1 868
11	038	Tarandacua	12 256	8.59	25.47	2.61	1.05	0.71	26.28	0.90	47.96	66.15	-0.574	Bajo	27	1 677
11	039	Tarimoro	34 263	11.00	30.18	3.13	0.70	2.19	25.54	3.52	65.74	53.08	-0.447	Medio	22	1 574
11	040	Tierra Blanca	18 960	14.41	29.24	22.76	3.76	8.16	39.00	5.64	100.00	49.68	0.413	Alto	3	789
11	041	Uriangato	62 761	7.30	25.22	0.74	0.34	1.11	22.64	0.63	13.36	50.44	-1.005	Bajo	38	2 047
11	042	Valle de Santiago	142 672	8.92	27.44	4.50	0.57	2.11	28.41	2.10	51.75	54.84	-0.550	Bajo	26	1 657
11	043	Victoria	20 166	10.41	24.56	18.29	3.61	17.85	34.23	5.17	100.00	35.33	0.059	Medio	6	1 121
11	044	Villagrán	58 830	5.99	16.84	0.62	0.66	4.56	27.00	4.25	31.63	40.00	-1.020	Bajo	39	2 064
11	045	Xichú	11 639	18.44	37.48	18.28	4.32	16.65	32.61	6.30	100.00	57.08	0.677	Alto	1	585
11	046	Yuriria	69 763	11.22	32.71	4.21	0.38	1.91	25.02	2.14	55.15	59.05	-0.419	Medio	19	1 543

Fuente: Estimaciones del CONAPO con base en el INEGI, Encuesta Intercensal 2015 y Censo de Población y Vivienda 2010.

Mapa B.12. Guerrero: Grado de marginación por municipio, 2015

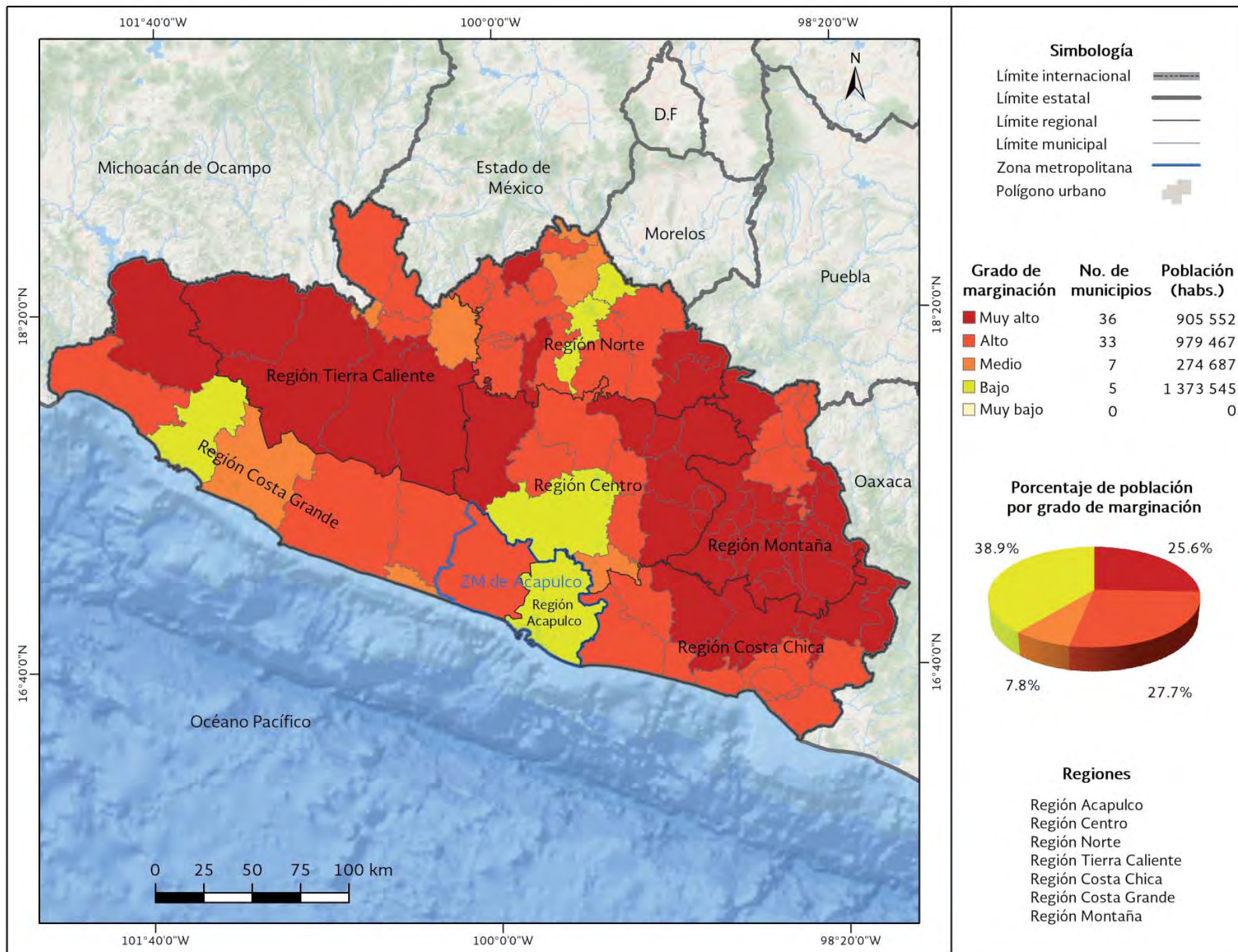

Fuente: Estimaciones del CONAPO con base en el INEGI, Encuesta Intercensal 2015.

Mapa B.12.1. Guerrero. Regiones Acapulco y Centro: Grado de marginación por municipio, 2015

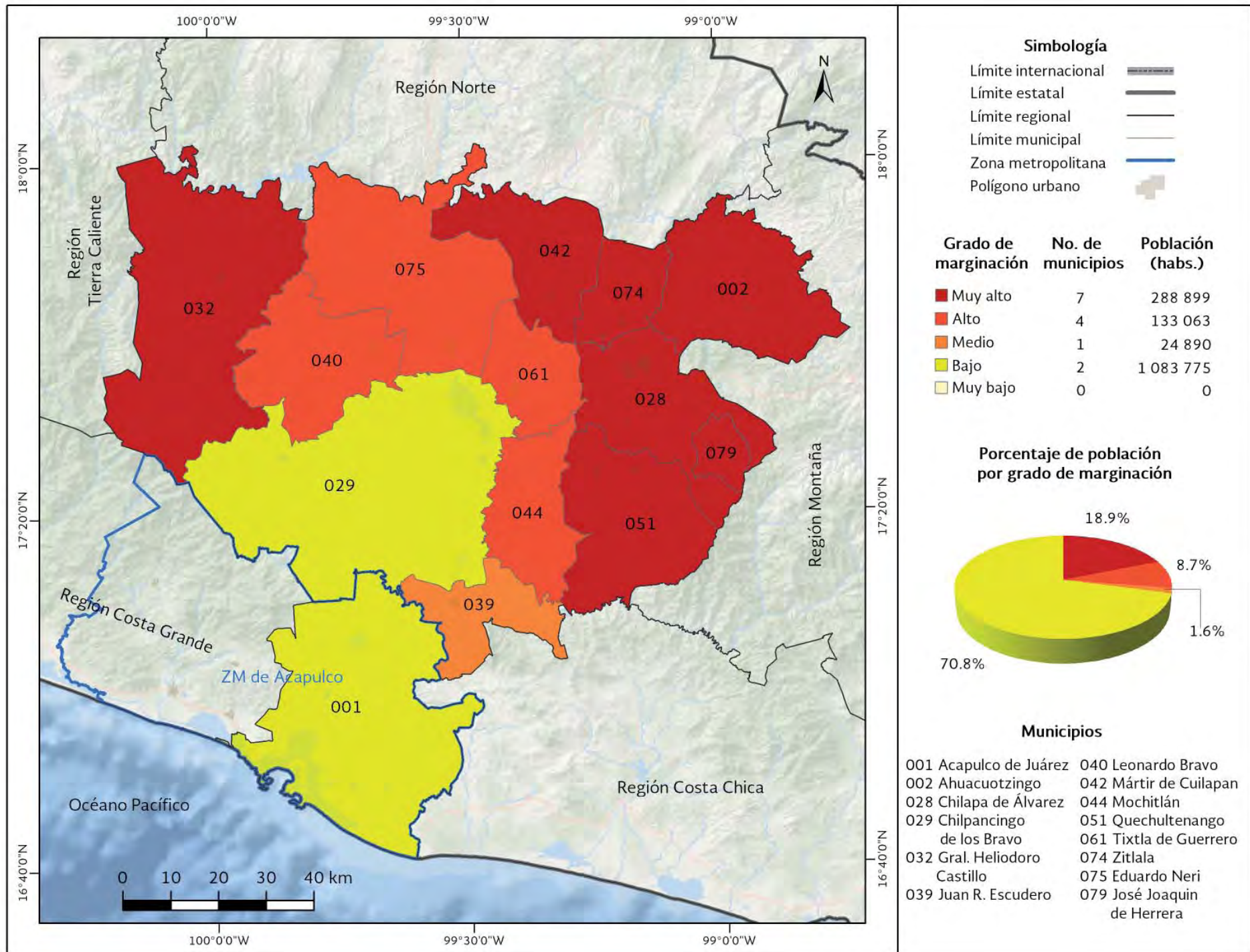

Fuente: Estimaciones del CONAPO con base en el INEGI, Encuesta Intercensal 2015.

Mapa B.12.2. Guerrero. Región Norte: Grado de marginación por municipio, 2015

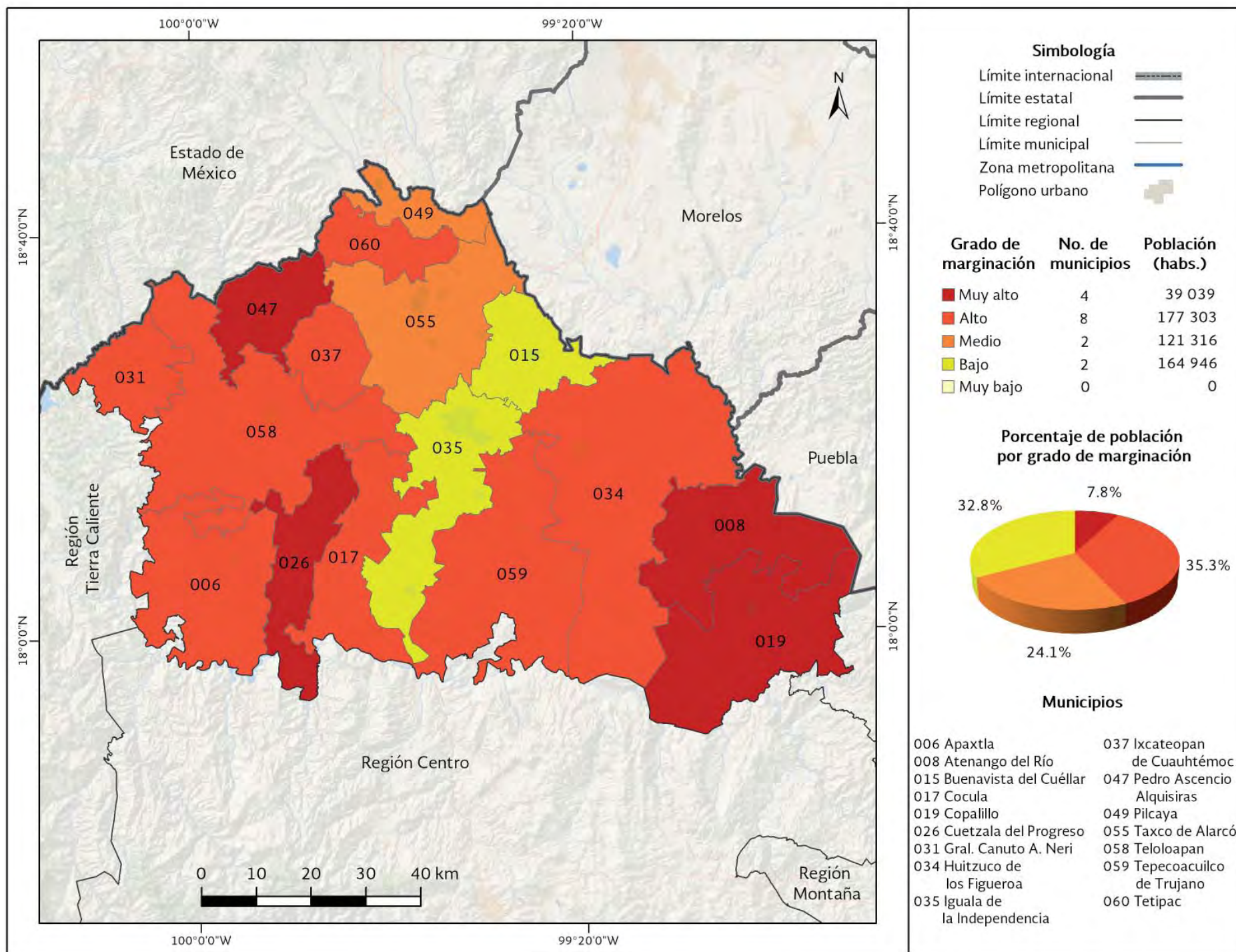

Fuente: Estimaciones del CONAPO con base en el INEGI, Encuesta Intercensal 2015.

Mapa B.12.3. Guerrero. Región Tierra Caliente: Grado de marginación por municipio, 2015

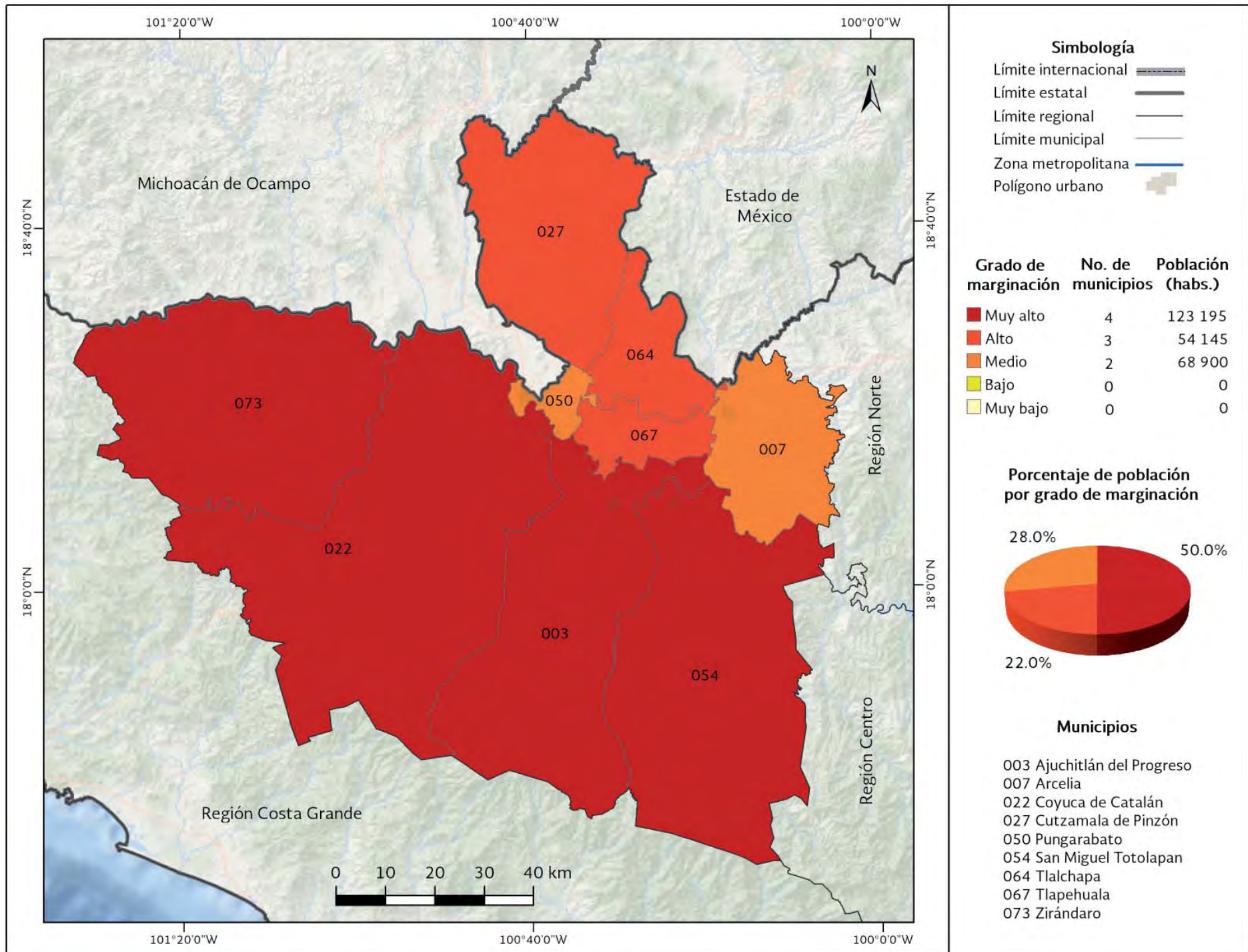

Fuente: Estimaciones del CONAPO con base en el INEGI, Encuesta Intercensal 2015.

Mapa B.12.4. Guerrero. Región Costa Chica: Grado de marginación por municipio, 2015

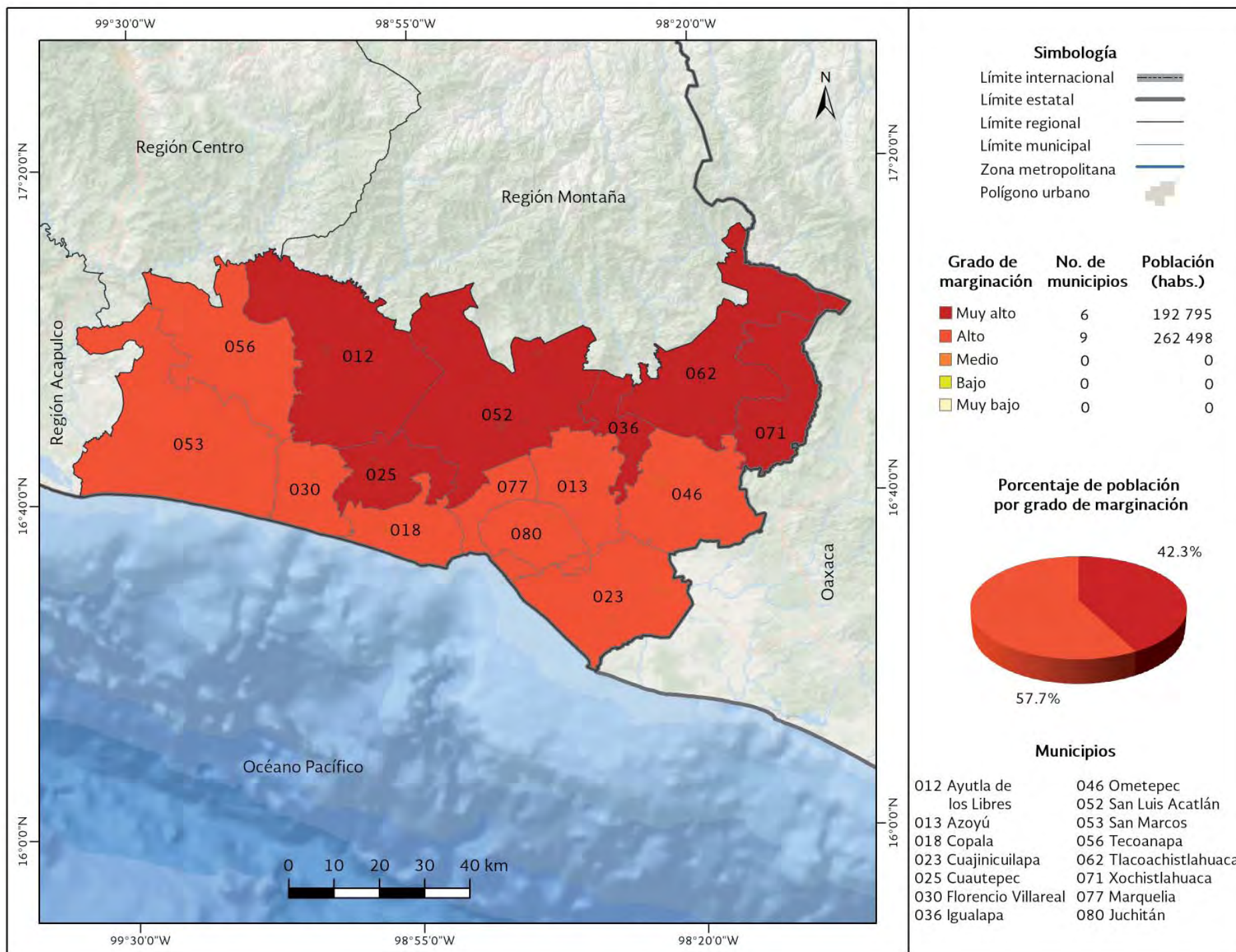

Fuente: Estimaciones del CONAPO con base en el INEGI, Encuesta Intercensal 2015.

Mapa B.12.5. Guerrero. Región Costa Grande: Grado de marginación por municipio, 2015

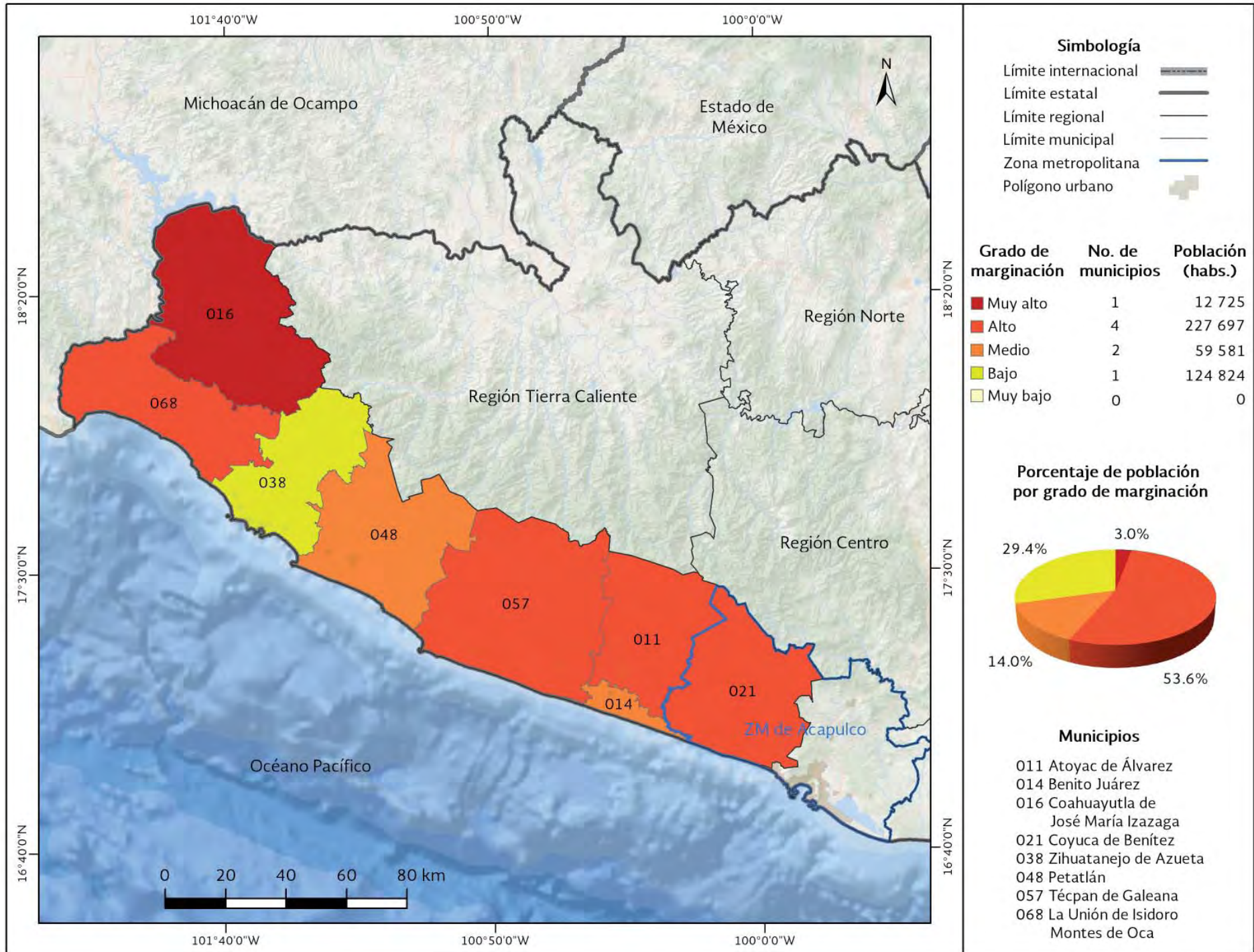

Fuente: Estimaciones del CONAPO con base en el INEGI, Encuesta Intercensal 2015.

Mapa B.12.6. Guerrero. Región Montaña: Grado de marginación por municipio, 2015

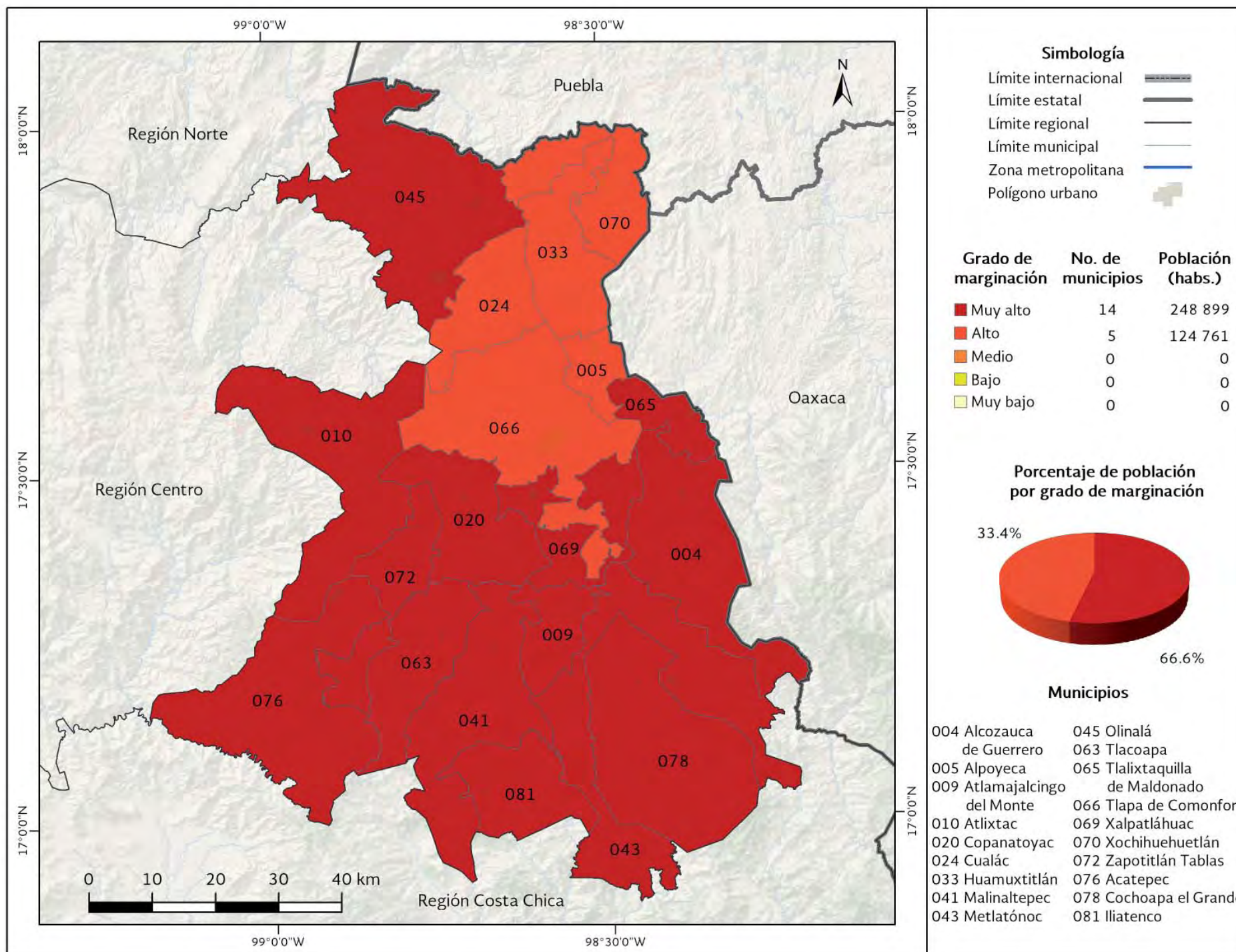

Fuente: Estimaciones del CONAPO con base en el INEGI, Encuesta Intercensal 2015.

Cuadro B.12. Guerrero: Población total, indicadores socioeconómicos, índice y grado de marginación y lugar que ocupa en el contexto nacional y estatal por municipio, 2015

Clave de entidad	Clave del municipio	Nombre del municipio	Población total	% Población de 15 años o más analfabeta	% Población de 15 años o más sin primaria completa	% Ocupantes en viviendas sin drenaje ni excusado	% Ocupantes en viviendas sin energía eléctrica	% Ocupantes en viviendas sin agua entubada	% Viviendas con algún nivel de hacinamiento	% Ocupantes en viviendas con piso de tierra	% Población en localidades con menos de 5 000 habitantes	% Población ocupada con ingresos de hasta 2 salarios mínimos	Índice de marginación	Grado de marginación	Lugar que ocupa en el contexto estatal	Lugar que ocupa en el contexto nacional
12	000	Guerrero	3 533 251	13.73	27.25	13.03	2.40	15.64	42.11	14.86	49.68	53.29	n.a	n.a	n.a	n.a
12	001	Acapulco de Juárez	810 669	6.01	16.14	3.52	0.39	7.24	33.98	8.31	12.43	49.97	-0.768	Bajo	81	1 857
12	002	Ahuacutzingo	26 858	29.65	50.14	22.26	5.10	25.83	56.99	18.96	100.00	77.83	2.140	Muy alto	17	60
12	003	Ajuchitlán del Progreso	38 134	19.41	39.83	28.32	3.92	14.73	50.64	18.20	83.28	60.89	1.315	Muy alto	33	249
12	004	Alcozauca de Guerrero	19 368	42.66	59.81	39.28	1.36	6.78	52.32	26.39	100.00	76.35	2.554	Muy alto	9	29
12	005	Alpoyeca	6 657	18.83	35.36	4.00	1.86	5.85	40.21	7.44	100.00	75.04	0.558	Alto	54	670
12	006	Apaxtla	11 159	16.12	32.71	11.39	1.02	20.33	35.93	8.45	43.20	48.78	0.154	Alto	67	1 025
12	007	Arcelia	31 406	11.92	28.37	10.78	1.24	12.42	36.63	7.61	41.94	45.64	-0.140	Medio	72	1 290
12	008	Atenango del Río	8 731	20.30	41.21	20.41	2.11	35.72	44.40	10.94	100.00	72.39	1.349	Muy alto	30	233
12	009	Atlamajalcingo del Monte	5 476	30.21	45.35	30.77	4.91	11.85	61.06	38.36	100.00	46.76	2.170	Muy alto	16	57
12	010	Atlixac	27 212	35.92	50.40	19.06	5.95	19.82	60.42	25.94	100.00	67.22	2.295	Muy alto	12	43
12	011	Atoyac de Álvarez	60 382	10.45	25.22	7.93	2.76	4.74	45.76	14.55	65.09	59.69	0.207	Alto	62	985
12	012	Ayutla de los Libres	69 716	22.07	33.49	44.25	11.24	11.74	62.19	24.16	75.48	69.90	2.075	Muy alto	19	69
12	013	Azoyú	14 865	18.86	35.00	14.08	2.33	34.78	49.99	9.20	100.00	61.16	1.066	Alto	39	361
12	014	Benito Juárez	15 318	8.20	22.11	7.46	1.57	12.10	36.72	9.64	52.06	50.46	-0.240	Medio	74	1 386
12	015	Buenavista de Cuéllar	13 286	8.82	26.20	1.63	0.18	6.49	28.99	5.28	43.80	56.47	-0.526	Bajo	77	1 633
12	016	Coahuayutla de José María Izazaga	12 725	20.86	42.47	46.37	4.44	37.25	48.81	29.68	100.00	65.06	2.201	Muy alto	14	51
12	017	Cocula	13 457	12.63	30.70	7.57	0.68	11.23	35.06	11.26	100.00	50.15	0.156	Alto	66	1 024
12	018	Copala	14 304	16.75	32.18	17.85	1.01	7.85	41.50	9.24	51.46	59.45	0.351	Alto	59	843
12	019	Copalillo	14 866	31.89	49.99	30.41	3.72	63.97	59.47	30.97	52.20	73.67	2.696	Muy alto	5	24
12	020	Copanatoyac	20 192	36.10	51.41	49.64	3.83	15.74	64.75	22.44	100.00	62.07	2.569	Muy alto	8	28
12	021	Coyuca de Benítez	76 306	13.07	27.49	17.17	1.34	23.62	44.56	12.98	73.14	59.07	0.560	Alto	53	668
12	022	Coyuca de Catalán	39 002	17.90	38.09	20.96	6.39	35.36	41.36	26.50	83.70	44.78	1.324	Muy alto	31	244
12	023	Cuajinicuilapa	27 266	18.03	37.58	17.11	1.85	8.97	40.53	11.01	60.34	61.34	0.575	Alto	52	659
12	024	Cualác	7 649	17.76	36.83	12.35	3.05	21.80	52.29	12.73	100.00	70.10	1.124	Alto	38	336
12	025	Cuauhtepic	16 415	16.88	32.50	34.25	0.62	27.62	57.50	11.18	100.00	71.68	1.374	Muy alto	28	226
12	026	Cuetzala del Progreso	8 559	18.73	42.66	13.19	1.32	55.41	37.90	17.30	100.00	64.70	1.366	Muy alto	29	229
12	027	Cutzamala de Pinzón	19 746	24.82	45.53	10.37	4.51	17.52	35.84	11.15	100.00	58.61	1.020	Alto	40	386
12	028	Chilapa de Álvarez	129 867	27.76	42.34	26.62	3.09	27.31	54.55	20.97	74.21	69.69	1.791	Muy alto	24	106

Continúa...

Cuadro B.12. Guerrero: Población total, indicadores socioeconómicos, índice y grado de marginación y lugar que ocupa en el contexto nacional y estatal por municipio, 2015

Clave de entidad	Clave del municipio	Nombre del municipio	Población total	% Población de 15 años o más analfabeta	% Población de 15 años o más sin primaria completa	% Ocupantes en viviendas sin drenaje ni excusado	% Ocupantes en viviendas sin energía eléctrica	% Ocupantes en viviendas sin agua entubada	% Viviendas con algún nivel de hacinamiento	% Ocupantes en viviendas con piso de tierra	% Población en localidades con menos de 5 000 habitantes	% Población ocupada con ingresos de hasta 2 salarios mínimos	Índice de marginación	Grado de marginación	Lugar que ocupa en el contexto estatal	Lugar que ocupa en el contexto nacional
12	029	Chilpancingo e los Bravo	273 106	6.24	15.38	2.49	0.83	13.01	33.63	15.14	13.43	34.38	-0.733	Bajo	80	1 830
12	030	Florencio Villarreal	20 855	15.05	29.80	19.27	1.03	20.00	45.91	10.80	41.60	55.84	0.446	Alto	56	763
12	031	General Canuto A. Neri	5 780	17.78	36.66	18.89	2.32	34.48	33.56	21.44	100.00	69.41	1.197	Alto	37	295
12	032	General Heliodoro Castillo	37 340	15.52	35.39	24.01	5.70	20.60	64.48	38.95	81.28	59.57	1.806	Muy alto	23	102
12	033	Huamuxtitlán	15 287	16.96	33.30	2.94	0.39	3.60	40.44	7.13	57.87	65.73	0.129	Alto	68	1 055
12	034	Huitzoco de los Figueroa	37 094	15.09	33.01	8.49	0.61	39.16	32.41	8.43	53.23	64.37	0.417	Alto	58	785
12	035	Iguala de la Independencia	151 660	5.57	17.06	2.06	0.99	21.06	31.83	13.43	15.60	45.40	-0.580	Bajo	78	1 682
12	036	Igualapa	11 383	18.85	35.15	21.42	4.02	11.12	52.57	19.41	100.00	67.40	1.275	Muy alto	34	258
12	037	Ixcateopan de Cuauhtémoc	6 179	14.02	34.02	14.87	0.92	30.62	37.39	15.14	100.00	69.44	0.856	Alto	46	459
12	038	Zihuatanejo de Azueta	124 824	6.92	18.32	2.73	0.78	9.19	35.72	11.90	22.22	41.21	-0.637	Bajo	79	1 734
12	039	Juan R. Escudero	24 890	12.38	29.89	5.74	0.49	14.45	44.57	5.84	52.64	59.13	0.078	Medio	70	1 103
12	040	Leonardo Bravo	26 342	16.80	33.83	7.55	1.87	5.95	58.54	24.60	56.76	69.25	0.916	Alto	44	435
12	041	Malinaltepec	25 584	19.51	31.24	28.29	6.07	9.69	60.37	30.41	100.00	62.61	1.665	Muy alto	26	132
12	042	Mártir de Cuilapan	18 526	31.36	48.37	8.52	1.21	24.02	55.22	19.52	100.00	74.03	1.744	Muy alto	25	110
12	043	Metlatónoc	19 456	43.68	58.32	41.46	7.55	11.94	62.49	28.76	100.00	60.12	2.908	Muy alto	3	17
12	044	Mochitlán	12 752	14.08	31.05	4.29	0.89	3.17	46.12	15.12	53.69	55.69	0.184	Alto	64	1 006
12	045	Olinalá	25 483	24.22	38.82	28.75	4.58	55.25	52.40	19.06	76.57	73.36	2.008	Muy alto	21	80
12	046	Ometepec	67 641	17.07	29.92	17.83	3.82	29.29	46.36	12.19	60.66	54.28	0.769	Alto	48	506
12	047	Pedro Ascencio Alquisiras	6 883	18.98	42.68	43.44	8.49	32.76	46.34	33.58	100.00	89.51	2.494	Muy alto	10	30
12	048	Petatlán	44 263	10.56	26.96	9.40	1.95	7.04	39.59	10.84	36.66	48.23	-0.135	Medio	71	1 283
12	049	Pilcaya	12 900	8.75	30.27	5.09	1.28	9.03	33.33	2.11	54.40	68.43	-0.182	Medio	73	1 332
12	050	Pungarabato	37 494	11.02	24.98	2.64	0.66	9.17	39.84	6.66	32.04	46.69	-0.384	Medio	76	1 519
12	051	Quechultenango	35 926	23.05	40.89	20.12	1.03	6.70	55.95	22.57	83.53	59.02	1.258	Muy alto	36	272
12	052	San Luis Acatlán	43 671	22.48	36.37	43.73	8.07	17.67	65.25	24.58	80.46	61.63	2.066	Muy alto	20	71
12	053	San Marcos	49 449	17.26	32.63	26.19	1.34	30.82	46.38	8.24	72.61	62.84	0.915	Alto	45	436
12	054	San Miguel Totolapan	27 853	17.47	38.19	40.72	15.15	23.61	56.72	42.44	100.00	64.92	2.583	Muy alto	7	27
12	055	Taxco de Alarcón	108 416	8.66	22.16	5.48	0.66	10.56	37.04	7.19	38.73	62.51	-0.285	Medio	75	1 425
12	056	Tecoanapa	46 812	15.32	30.06	34.57	1.77	8.97	57.26	8.19	100.00	58.43	0.957	Alto	42	416

Continúa...

Cuadro B.12. Guerrero: Población total, indicadores socioeconómicos, índice y grado de marginación y lugar que ocupa en el contexto nacional y estatal por municipio, 2015

Clave de entidad	Clave del municipio	Nombre del municipio	Población total	% Población de 15 años o más analfabeta	% Población de 15 años o más sin primaria completa	% Ocupantes en viviendas sin drenaje ni excusado	% Ocupantes en viviendas sin energía eléctrica	% Ocupantes en viviendas sin agua entubada	% Viviendas con algún nivel de hacinamiento	% Ocupantes en viviendas con piso de tierra	% Población en localidades con menos de 5 000 habitantes	% Población ocupada con ingresos de hasta 2 salarios mínimos	Índice de marginación	Grado de marginación	Lugar que ocupa en el contexto estatal	Lugar que ocupa en el contexto nacional
12	057	Técpan de Galeana	64 577	12.66	29.83	10.53	1.96	7.71	39.83	14.68	56.23	44.33	0.102	Alto	69	1 080
12	058	Teloloapan	57 377	13.75	30.34	18.55	1.60	32.14	38.62	12.28	56.20	62.46	0.604	Alto	50	638
12	059	Tepecoacuilco de Trujano	31 599	15.99	35.04	10.07	0.75	27.53	33.33	11.74	79.33	67.13	0.582	Alto	51	652
12	060	Tetipac	14 658	12.50	35.61	11.88	1.41	24.90	39.55	12.15	100.00	76.12	0.803	Alto	47	488
12	061	Tixtla de Guerrero	42 653	12.74	24.88	5.49	0.60	26.00	43.03	18.80	28.05	49.41	0.162	Alto	65	1 021
12	062	Tlacoachistlahuaca	22 771	42.46	57.78	42.28	5.66	5.89	62.41	26.35	100.00	67.03	2.768	Muy alto	4	20
12	063	Tlacoapa	9 753	22.15	31.65	20.18	22.69	7.03	59.22	40.18	100.00	44.54	2.196	Muy alto	15	52
12	064	Tlalchapa	12 404	16.81	35.08	6.51	0.50	6.75	34.00	5.50	100.00	57.36	0.199	Alto	63	993
12	065	Tlalixtaquilla de Maldonado	7 407	23.33	44.45	12.24	1.92	31.77	39.48	11.23	100.00	75.53	1.271	Muy alto	35	261
12	066	Tlapa de Comonfort	87 967	18.53	29.80	10.30	1.75	15.23	50.89	18.05	42.30	58.45	0.619	Alto	49	628
12	067	Tlapehuala	21 995	16.47	30.82	7.36	0.60	19.91	44.18	9.11	57.24	54.64	0.305	Alto	60	891
12	068	La Unión de Isidoro Montes de Oca	26 432	15.98	35.34	17.76	1.35	12.70	42.04	7.23	100.00	41.47	0.437	Alto	57	768
12	069	Xalpatláhuac	11 726	36.26	51.21	25.71	1.38	37.93	57.78	17.43	100.00	65.67	2.216	Muy alto	13	49
12	070	Xochihuehuetlán	7 201	26.20	42.12	3.67	1.56	23.68	36.64	7.95	100.00	71.41	0.935	Alto	43	425
12	071	Xochistlahuaca	28 839	41.91	55.13	15.90	7.29	6.46	51.81	29.96	100.00	74.36	2.390	Muy alto	11	36
12	072	Zapotitlán Tablas	11 221	26.99	43.01	15.46	7.68	8.36	62.79	37.70	100.00	69.05	2.137	Muy alto	18	61
12	073	Zirándaro	18 206	21.56	47.51	22.07	4.90	16.71	41.45	20.18	100.00	58.47	1.403	Muy alto	27	213
12	074	Zitlala	22 721	28.92	44.05	7.21	1.05	34.59	56.62	27.71	73.15	82.88	1.862	Muy alto	22	97
12	075	Eduardo Neri	51 316	14.98	29.80	3.39	1.31	22.17	45.25	11.28	46.45	49.12	0.210	Alto	61	981
12	076	Acatepec	36 449	24.99	36.54	18.43	18.43	13.61	62.79	45.06	100.00	70.64	2.632	Muy alto	6	25
12	077	Marquelia	13 730	14.90	30.57	12.52	1.90	22.31	46.31	9.31	49.25	60.81	0.473	Alto	55	745
12	078	Cochoapa el Grande	18 458	56.42	71.24	70.57	14.59	30.55	71.44	37.62	100.00	76.86	4.744	Muy alto	1	3
12	079	José Joaquín de Herrera	17 661	37.64	49.83	51.62	11.19	18.99	72.26	31.52	100.00	75.12	3.324	Muy alto	2	10
12	080	Juchitán	7 576	19.35	39.82	19.32	1.94	19.67	47.32	10.88	100.00	54.61	0.983	Alto	41	400
12	081	Iliatenco	11 114	15.11	24.60	19.72	7.86	9.54	59.10	26.47	100.00	64.06	1.318	Muy alto	32	248

Fuente: Estimaciones del CONAPO con base en el INEGI, Encuesta Intercensal 2015 y Censo de Población y Vivienda 2010.

Mapa B.13. Hidalgo: Grado de marginación por municipio, 2015

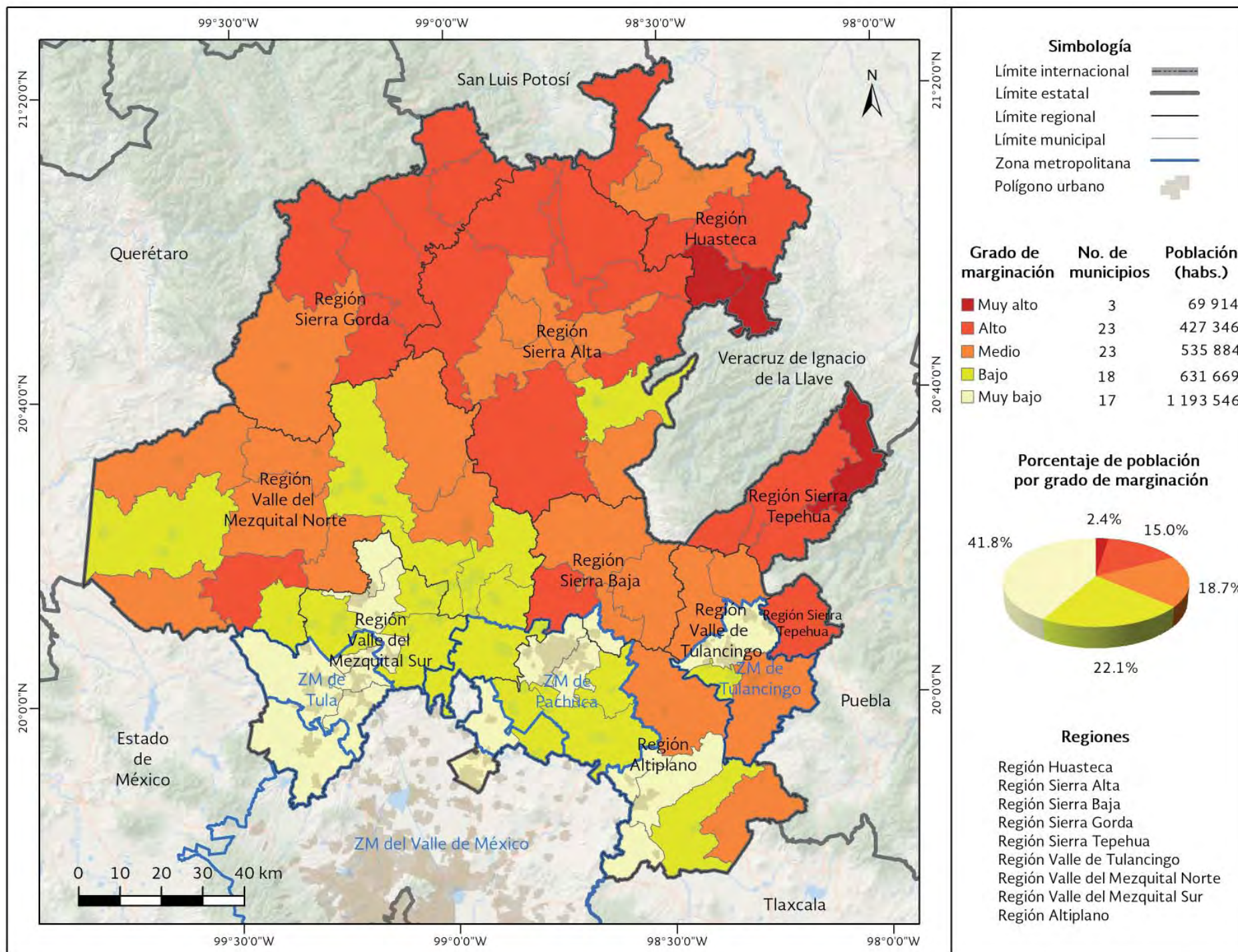

Fuente: Estimaciones del CONAPO con base en el INEGI, Encuesta Intercensal 2015.

Mapa B.13.1. Hidalgo. Región Husteca: Grado de marginación por municipio, 2015

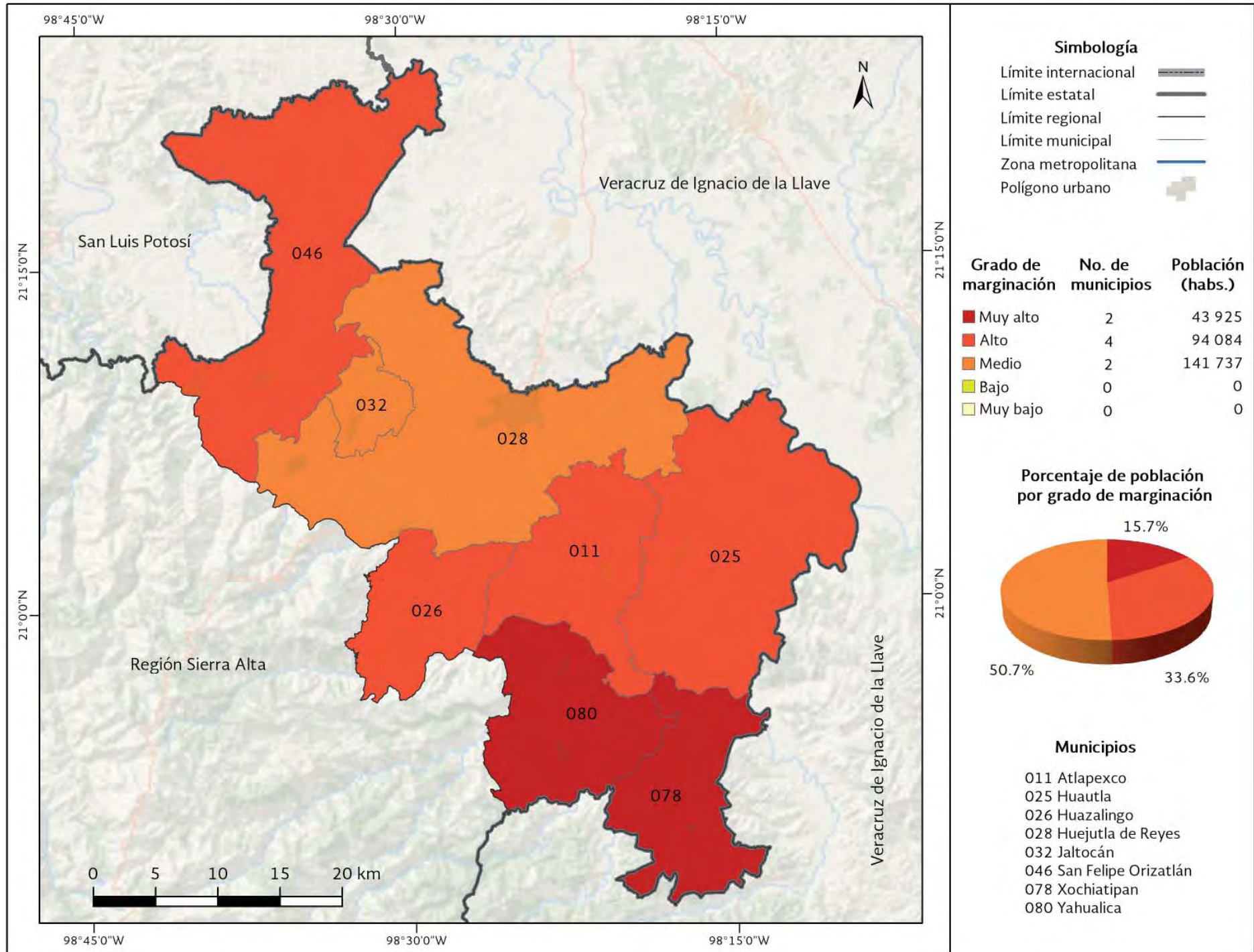

Fuente: Estimaciones del CONAPO con base en el INEGI, Encuesta Intercensal 2015.

Mapa B.13.2. Hidalgo. Región Sierra Alta: Grado de marginación por municipio, 2015

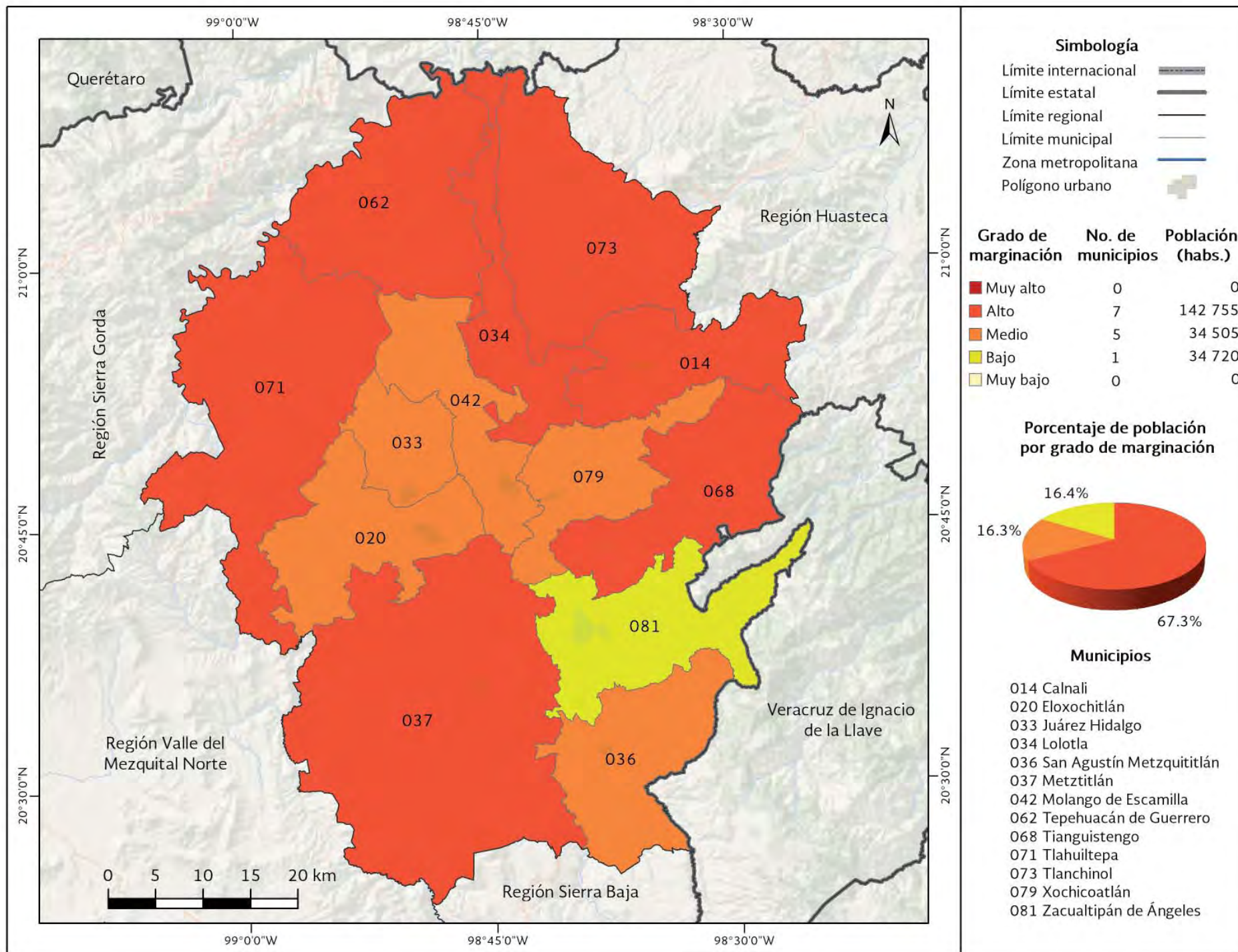

Fuente: Estimaciones del CONAPO con base en el INEGI, Encuesta Intercensal 2015.

Mapa B.13.3. Hidalgo. Región Sierra Baja: Grado de marginación por municipio, 2015

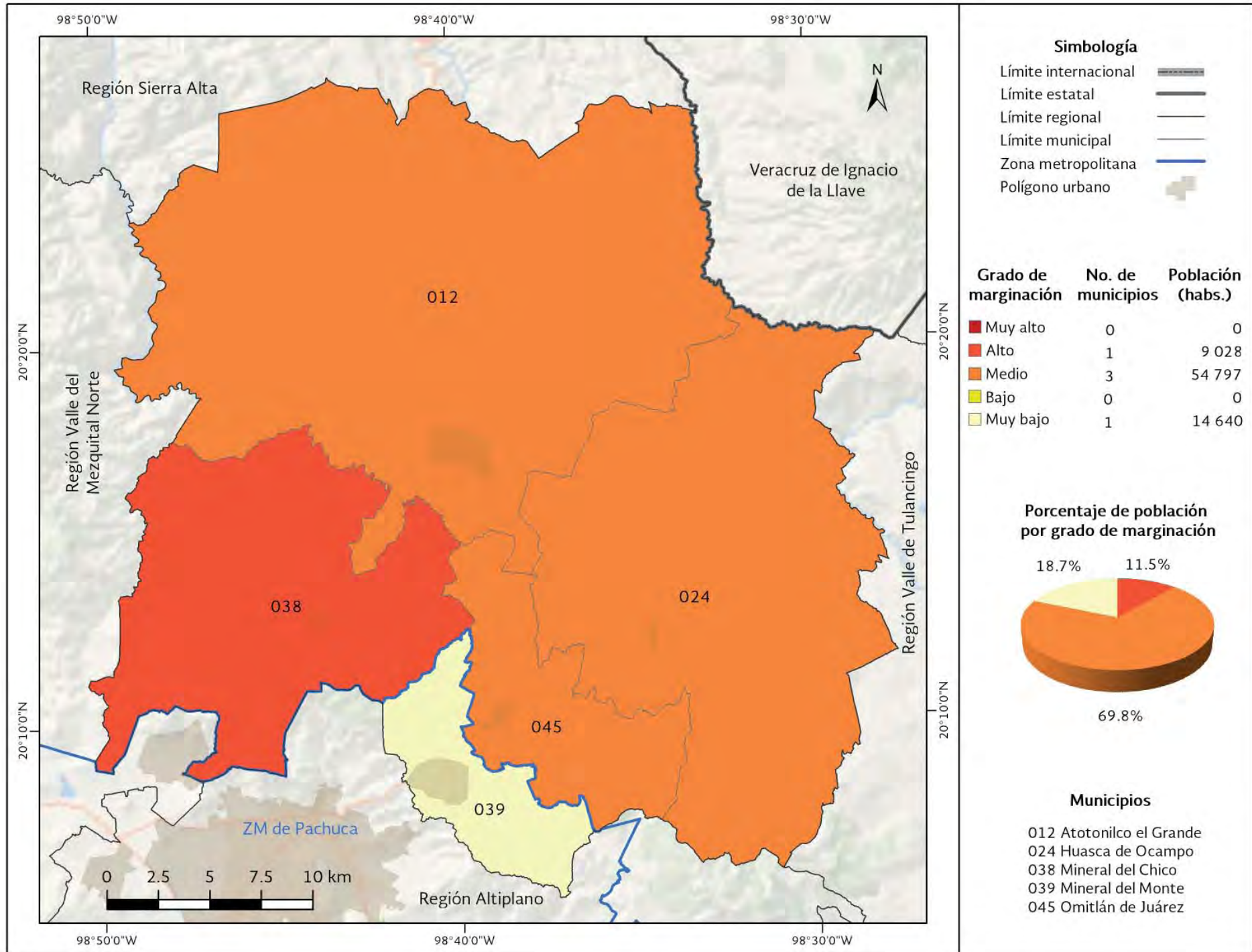

Fuente: Estimaciones del CONAPO con base en el INEGI, Encuesta Intercensal 2015.

Mapa B.13.4. Hidalgo. Región Sierra Gorda: Grado de marginación por municipio, 2015

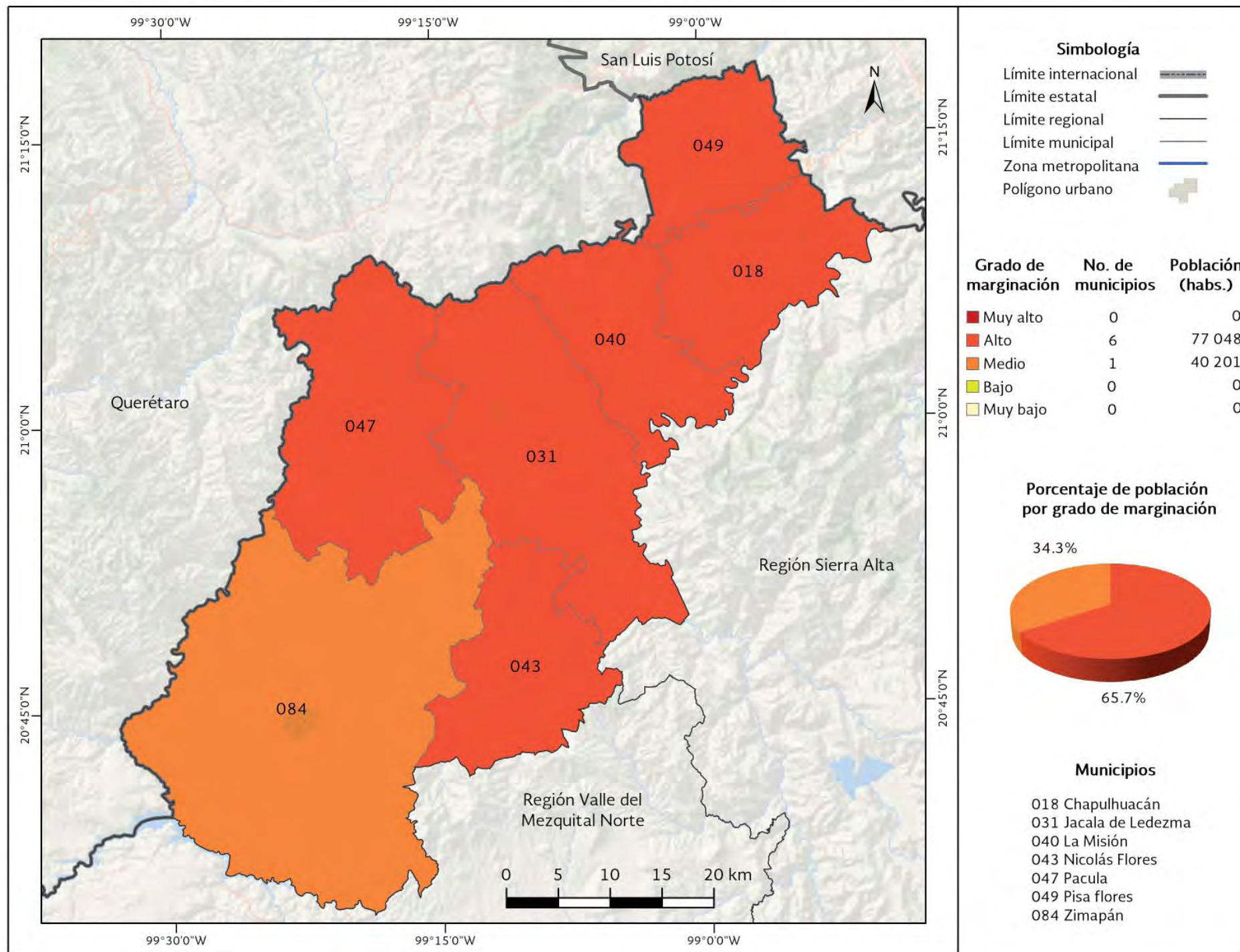

Fuente: Estimaciones del CONAPO con base en el INEGI, Encuesta Intercensal 2015.

Mapa B.13.5. Hidalgo. Región Sierra Tepehua: Grado de marginación por municipio, 2015

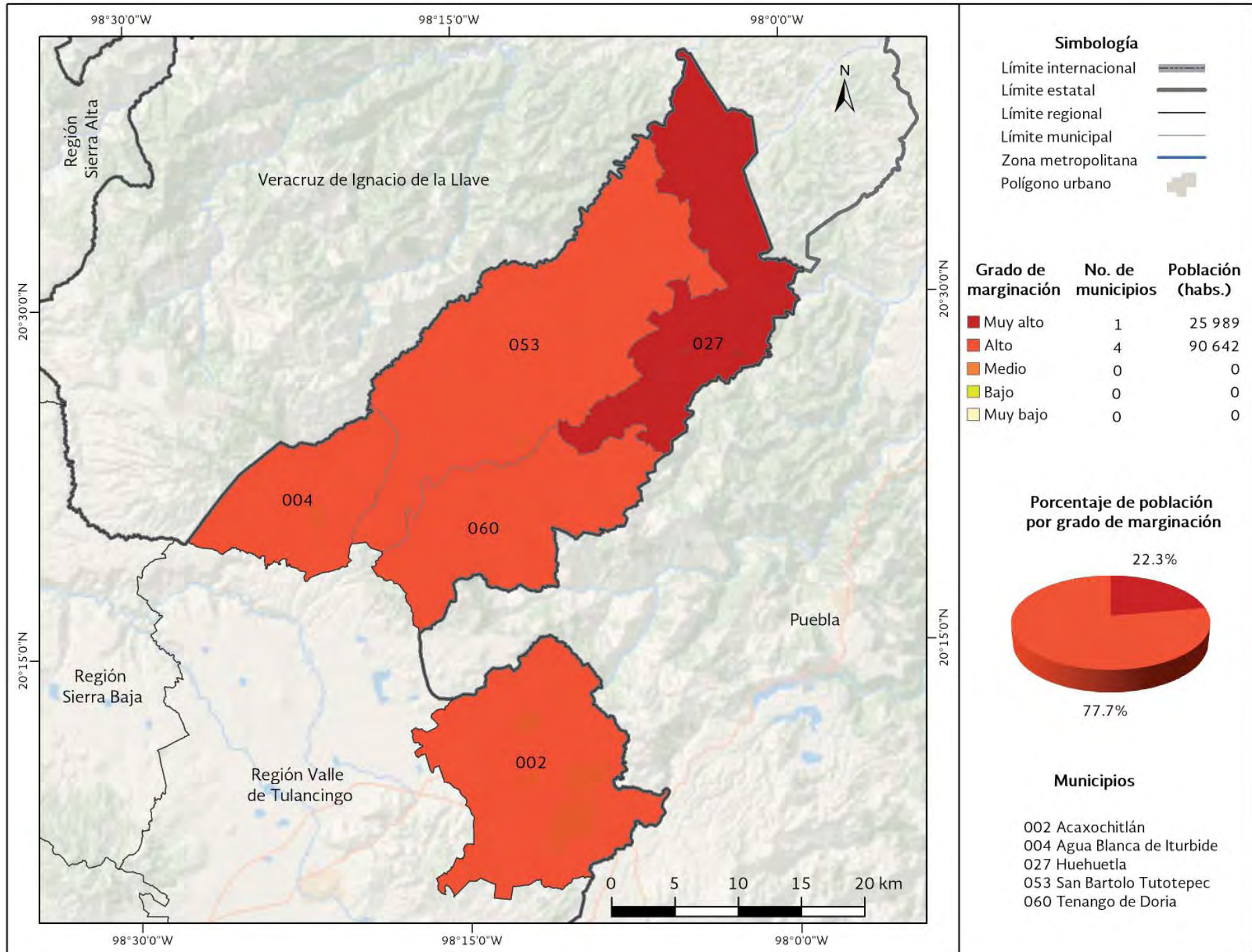

Fuente: Estimaciones del CONAPO con base en el INEGI, Encuesta Intercensal 2015.

Mapa B.13.6. Hidalgo. Región Valle de Tulancingo: Grado de marginación por municipio, 2015

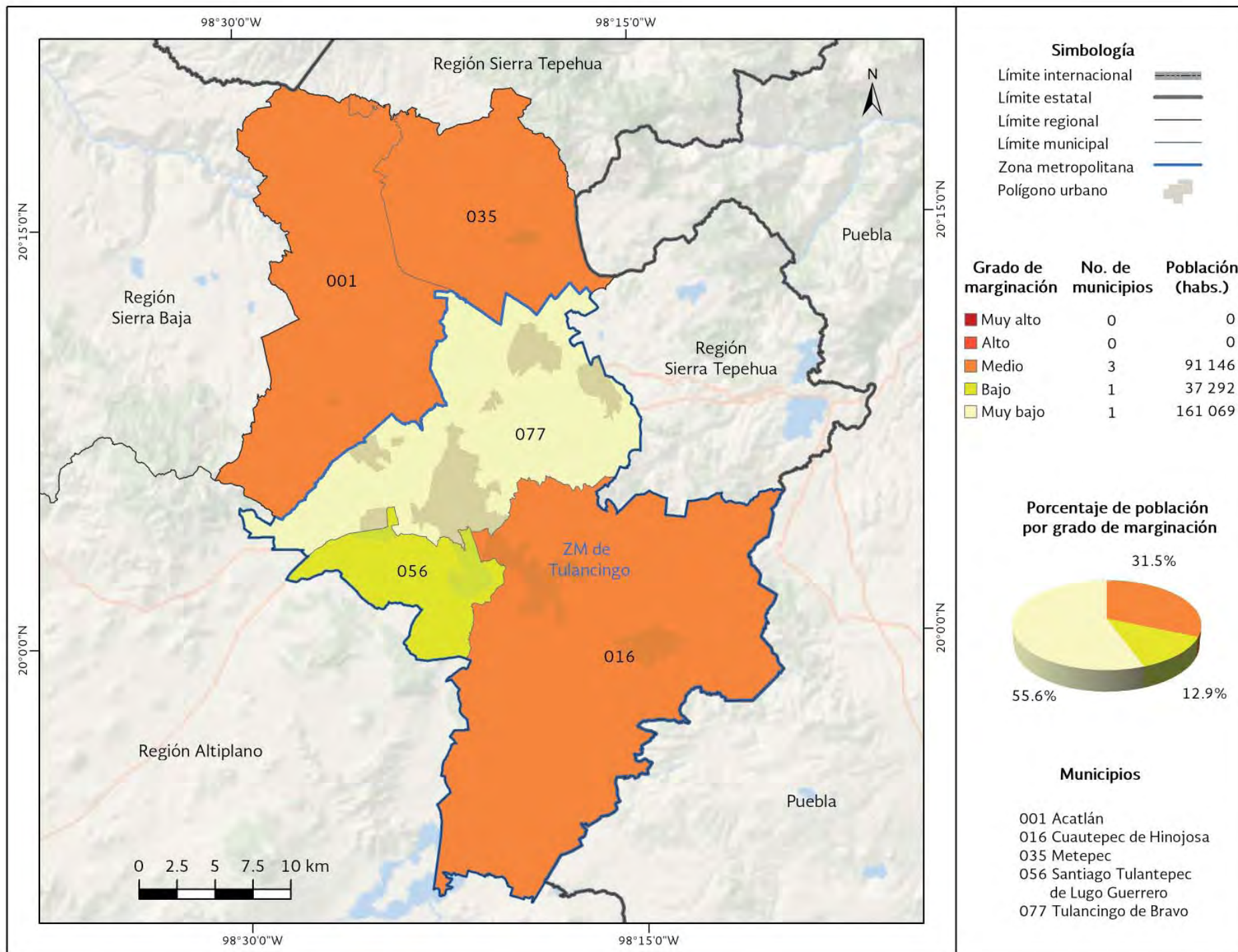

Fuente: Estimaciones del CONAPO con base en el INEGI, Encuesta Intercensal 2015.

Mapa B.13.7. Hidalgo. Región Valle del Mezquital Norte: Grado de marginación por municipio, 2015

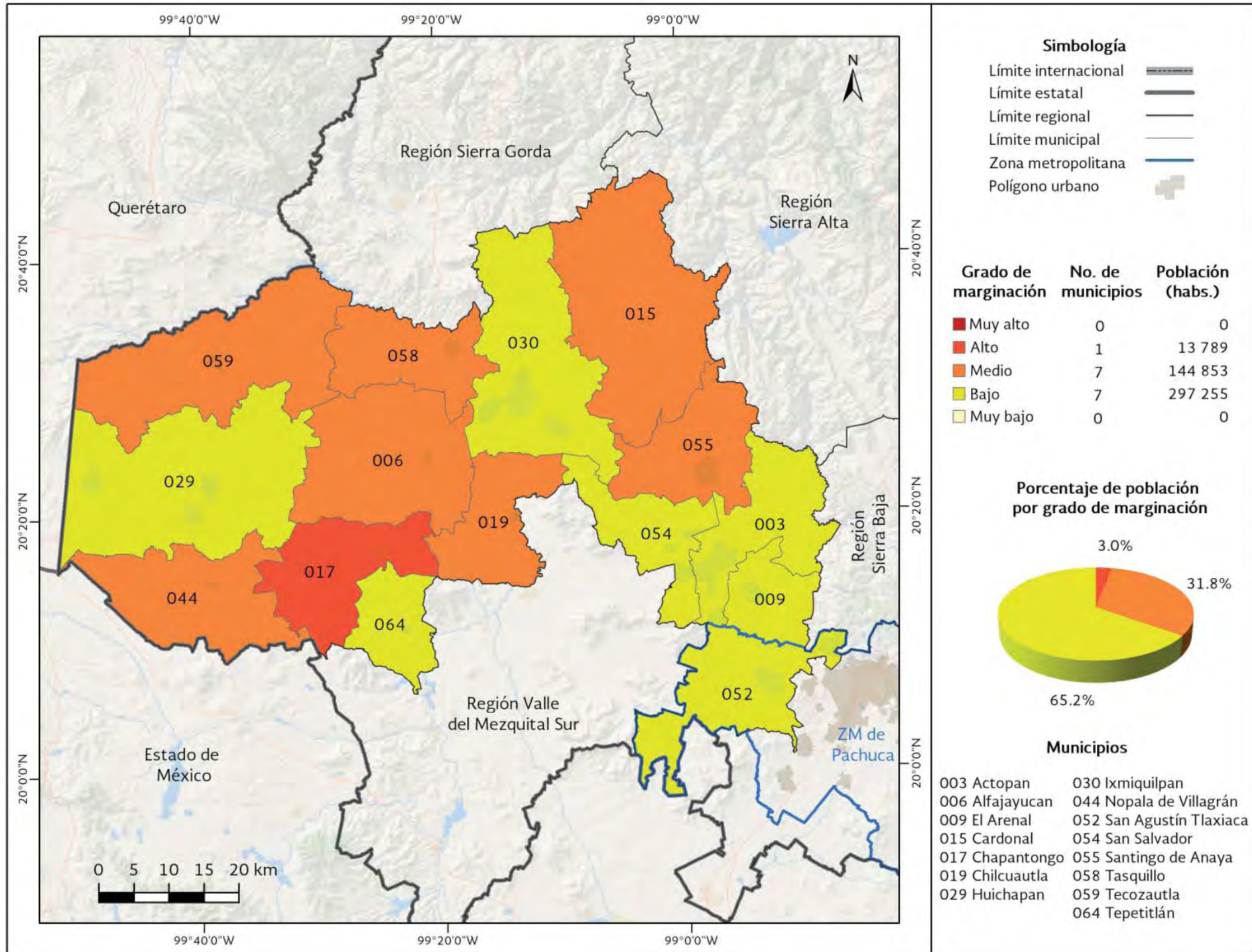

Fuente: Estimaciones del CONAPO con base en el INEGI, Encuesta Intercensal 2015.

Mapa B.13.8. Hidalgo. Región Valle del Mezquital Sur: Grado de marginación por municipio, 2015

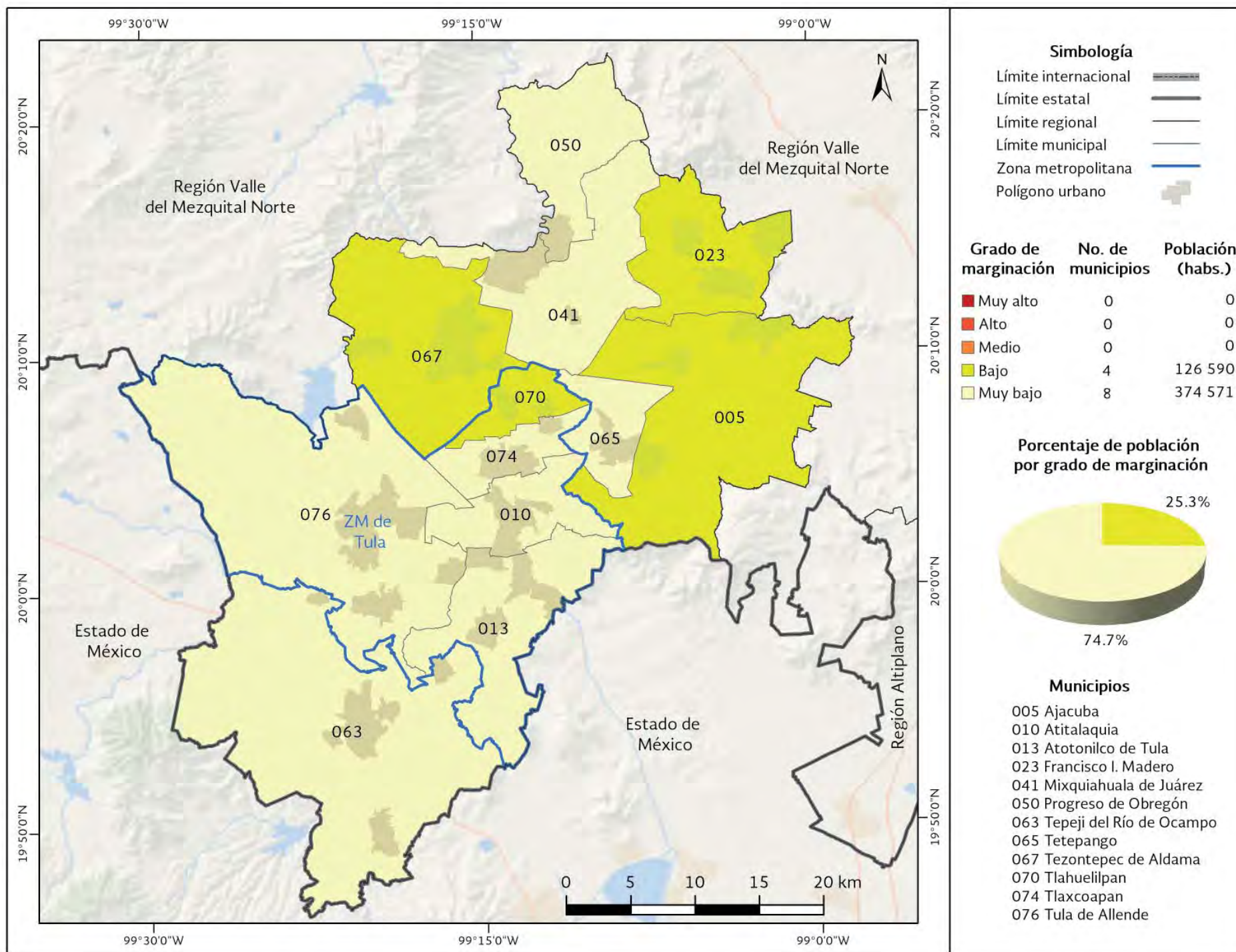

Fuente: Estimaciones del CONAPO con base en el INEGI, Encuesta Intercensal 2015.

Mapa B.13.9. Hidalgo. Región Altiplano: Grado de marginación por municipio, 2015

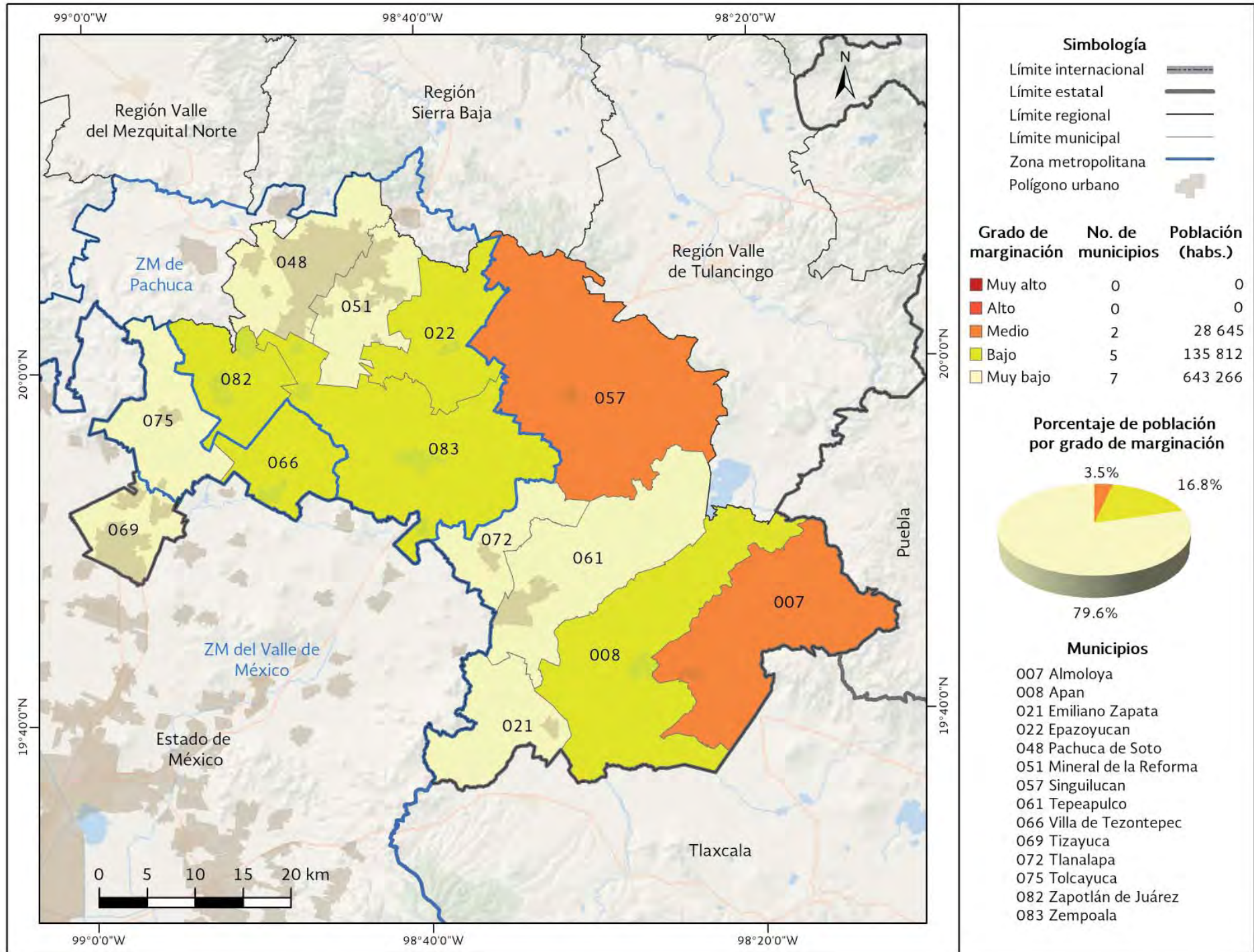

Fuente: Estimaciones del CONAPO con base en el INEGI, Encuesta Intercensal 2015.

Cuadro B.13. Hidalgo: Población total, indicadores socioeconómicos, índice y grado de marginación y lugar que ocupa en el contexto nacional y estatal por municipio, 2015

Clave de entidad	Clave del municipio	Nombre del municipio	Población total	% Población de 15 años o más analfabeta	% Población de 15 años o más sin primaria completa	% Ocupantes en viviendas sin drenaje ni excusado	% Ocupantes en viviendas sin energía eléctrica	% Ocupantes en viviendas sin agua entubada	% Viviendas con algún nivel de hacinamiento	% Ocupantes en viviendas con piso de tierra	% Población en localidades con menos de 5 000 habitantes	% Población ocupada con ingresos de hasta 2 salarios mínimos	Índice de marginación	Grado de marginación	Lugar que ocupa en el contexto estatal	Lugar que ocupa en el contexto nacional
13	000	Hidalgo	2 858 359	8.26	18.13	3.09	1.12	5.83	28.17	3.19	58.71	46.22	n.a	n.a	n.a	n.a
13	001	Acatlán	21 044	13.06	31.63	11.50	3.23	5.54	34.93	1.78	100.00	49.54	0.080	Medio	28	1 102
13	002	Acaxochitlán	43 774	18.45	33.82	2.25	0.87	15.07	48.70	9.74	100.00	68.21	0.668	Alto	9	594
13	003	Actopan	56 429	4.61	13.28	2.25	0.90	2.14	26.63	2.49	46.18	49.46	-0.994	Bajo	63	2 042
13	004	Agua Blanca de Iturbide	9 116	16.05	30.67	3.06	4.76	3.68	34.19	3.35	100.00	57.12	0.144	Alto	24	1 040
13	005	Ajacuba	18 320	7.26	21.56	3.24	0.43	1.67	24.08	1.63	57.52	42.81	-0.880	Bajo	58	1 963
13	006	Alfajayucan	20 332	10.63	26.94	14.71	1.96	3.85	28.44	2.71	100.00	70.36	0.047	Medio	30	1 130
13	007	Almoleya	12 410	7.83	19.24	4.84	1.84	2.06	38.94	2.54	100.00	52.23	-0.325	Medio	47	1 474
13	008	Apan	44 576	5.58	15.57	0.66	1.02	0.86	26.41	0.81	37.41	49.61	-1.035	Bajo	65	2 079
13	009	El Arenal	18 807	4.47	13.56	5.30	1.16	5.83	30.73	2.23	100.00	47.59	-0.650	Bajo	52	1 751
13	010	Atitalaquia	29 683	3.44	12.46	1.29	0.37	0.41	19.82	1.50	42.71	25.76	-1.451	Muy bajo	80	2 315
13	011	Atlapexco	19 902	22.36	32.46	3.65	1.20	11.90	37.09	4.28	100.00	71.15	0.482	Alto	12	737
13	012	Atotonilco el Grande	27 433	8.86	24.45	9.42	2.29	6.83	31.81	2.33	73.05	60.65	-0.222	Medio	42	1 368
13	013	Atotonilco de Tula	38 564	3.42	12.12	1.87	0.45	2.02	23.59	0.32	73.76	27.88	-1.251	Muy bajo	75	2 225
13	014	Calnali	17 163	19.18	38.86	1.14	2.24	1.88	35.93	7.05	100.00	65.25	0.389	Alto	15	812
13	015	Cardonal	18 347	13.39	24.47	5.13	1.52	2.53	26.31	5.02	100.00	54.60	-0.233	Medio	43	1 375
13	016	Cuautepec de Hinojosa	58 301	9.80	24.23	8.53	1.03	3.87	36.05	2.25	65.44	56.76	-0.299	Medio	46	1 445
13	017	Chapantongo	13 789	10.83	29.06	20.33	3.74	3.72	29.47	1.96	100.00	74.72	0.272	Alto	22	925
13	018	Chapulhuacán	23 961	15.75	35.20	1.25	1.92	7.12	37.89	5.64	100.00	63.98	0.285	Alto	21	911
13	019	Chilcuautla	18 169	8.07	19.29	7.96	1.82	3.81	28.72	5.36	100.00	58.59	-0.296	Medio	45	1 441
13	020	Eloxochitlán	2 667	12.26	30.95	1.80	2.17	4.87	30.46	4.80	100.00	70.50	0.062	Medio	29	1 120
13	021	Emiliano Zapata	14 825	4.17	12.01	0.57	0.20	0.22	26.21	1.28	34.70	38.15	-1.279	Muy bajo	76	2 247
13	022	Epazoyucan	14 693	4.45	15.45	1.94	0.41	1.90	25.80	1.26	100.00	41.89	-0.883	Bajo	59	1 965
13	023	Francisco I. Madero	35 872	5.34	14.99	1.48	0.82	1.25	22.28	1.66	49.81	46.57	-1.068	Bajo	67	2 107
13	024	Huasca de Ocampo	17 728	8.62	26.94	13.46	2.50	2.98	28.64	1.30	100.00	52.02	-0.207	Medio	40	1 353
13	025	Huautla	21 244	18.85	34.67	0.91	0.84	29.93	25.56	8.72	100.00	60.88	0.389	Alto	14	811
13	026	Huazalingo	13 986	22.91	25.80	1.96	1.78	6.05	37.92	12.24	100.00	67.12	0.447	Alto	13	762
13	027	Huehuetla	25 989	29.33	47.50	5.05	3.50	41.30	44.48	11.22	100.00	64.20	1.486	Muy alto	1	182
13	028	Huejutla de Reyes	129 919	19.26	17.55	3.53	0.93	8.89	35.29	6.99	67.44	62.14	-0.070	Medio	36	1 228
13	029	Huichapan	45 959	6.39	20.05	7.41	1.20	2.43	26.04	1.74	79.55	48.13	-0.660	Bajo	54	1 761
13	030	Ixmiquilpan	93 502	7.62	17.22	3.48	0.60	2.71	25.76	3.76	59.69	58.22	-0.699	Bajo	55	1 801

Continúa...

Cuadro B.13. Hidalgo: Población total, indicadores socioeconómicos, índice y grado de marginación y lugar que ocupa en el contexto nacional y estatal por municipio, 2015

Clave de entidad	Clave del municipio	Nombre del municipio	Población total	% Población de 15 años o más analfabeta	% Población de 15 años o más sin primaria completa	% Ocupantes en viviendas sin drenaje ni excusado	% Ocupantes en viviendas sin energía eléctrica	% Ocupantes en viviendas sin agua entubada	% Viviendas con algún nivel de hacinamiento	% Ocupantes en viviendas con piso de tierra	% Población en localidades con menos de 5 000 habitantes	% Población ocupada con ingresos de hasta 2 salarios mínimos	Índice de marginación	Grado de marginación	Lugar que ocupa en el contexto estatal	Lugar que ocupa en el contexto nacional
13	031	Jacala de Ledezma	13 399	15.68	34.99	4.79	1.61	13.68	26.33	2.83	100.00	59.19	0.113	Alto	25	1 072
13	032	Jaltocán	11 818	26.04	17.65	2.21	1.58	6.42	36.94	4.20	43.28	72.55	0.044	Medio	31	1 134
13	033	Juárez Hidalgo	3 108	15.65	34.88	2.20	1.65	3.84	27.58	2.07	100.00	59.17	-0.025	Medio	32	1 184
13	034	Lolotla	9 461	17.10	31.20	0.82	2.40	20.18	38.68	15.41	100.00	60.22	0.564	Alto	11	665
13	035	Metepec	11 801	9.37	23.86	4.21	1.14	1.55	35.75	1.40	100.00	57.05	-0.277	Medio	44	1 421
13	036	San Agustín Metzquitlán	9 437	7.71	24.37	2.95	4.11	3.16	30.21	5.20	100.00	73.23	-0.053	Medio	35	1 212
13	037	Metztlán	20 111	13.40	30.74	8.20	2.76	10.61	30.68	5.77	100.00	74.12	0.313	Alto	20	883
13	038	Mineral del Chico	9 028	11.39	25.24	13.79	4.02	8.57	32.84	4.31	100.00	53.86	0.087	Alto	26	1 099
13	039	Mineral del Monte	14 640	3.37	11.21	2.60	0.10	7.88	27.51	0.65	20.55	43.28	-1.204	Muy bajo	74	2 199
13	040	La Misión	10 139	22.52	42.63	4.57	2.13	49.92	35.16	7.18	100.00	61.13	1.035	Alto	6	374
13	041	Mixquiahuala de Juárez	46 224	4.41	15.16	1.61	0.59	1.66	22.68	2.55	40.44	48.32	-1.086	Muy bajo	69	2 119
13	042	Molango de Escamilla	11 587	10.54	26.72	0.78	3.77	7.42	33.58	4.51	100.00	59.48	-0.041	Medio	34	1 197
13	043	Nicolás Flores	7 031	13.17	29.33	8.04	3.27	22.49	27.40	5.10	100.00	69.57	0.321	Alto	19	870
13	044	Nopala de Villagrán	16 896	9.09	27.84	14.82	2.24	3.17	25.89	1.32	100.00	59.57	-0.139	Medio	38	1 289
13	045	Omitlán de Juárez	9 636	8.65	21.04	15.19	1.12	4.18	36.93	2.10	100.00	55.13	-0.147	Medio	39	1 295
13	046	San Felipe Orizatlán	38 952	24.46	23.57	2.34	0.78	2.43	34.05	7.11	82.94	68.22	0.162	Alto	23	1 020
13	047	Pacula	5 139	16.25	38.82	11.07	1.21	20.41	32.12	3.00	100.00	54.66	0.381	Alto	16	821
13	048	Pachuca de Soto	277 375	2.06	7.43	0.22	0.31	3.43	17.53	0.96	4.21	33.38	-1.675	Muy bajo	84	2 407
13	049	Pisaflores	17 379	17.72	35.21	3.63	3.28	22.31	40.39	8.74	100.00	66.72	0.699	Alto	8	569
13	050	Progreso de Obregón	23 451	3.89	13.27	0.99	1.37	0.86	21.30	1.88	21.30	42.51	-1.284	Muy bajo	77	2 249
13	051	Mineral de la Reforma	150 176	1.89	6.17	0.39	0.20	1.80	17.16	0.49	68.72	28.55	-1.524	Muy bajo	83	2 352
13	052	San Agustín Tlaxiaca	36 079	4.97	16.16	5.79	1.29	6.65	27.84	1.83	67.26	36.84	-0.860	Bajo	57	1 947
13	053	San Bartolo Tutotepec	18 986	30.46	45.83	3.26	5.53	8.49	46.31	12.47	100.00	60.54	1.201	Alto	5	294
13	054	San Salvador	35 547	5.44	13.68	4.12	0.70	2.19	28.08	2.60	100.00	56.91	-0.641	Bajo	51	1 737
13	055	Santiago de Anaya	17 032	6.90	16.25	6.50	1.86	1.59	27.93	3.46	100.00	61.56	-0.436	Medio	48	1 561
13	056	Santiago Tulantepec de Lugo Guerrero	37 292	4.43	14.93	0.72	0.49	3.75	27.45	0.99	52.00	41.96	-1.056	Bajo	66	2 097
13	057	Singuilucan	16 235	11.00	25.86	6.70	2.60	5.74	35.83	2.17	100.00	51.49	-0.111	Medio	37	1 265

Continúa...

Cuadro B.13. Hidalgo: Población total, indicadores socioeconómicos, índice y grado de marginación y lugar que ocupa en el contexto nacional y estatal por municipio, 2015

Clave de entidad	Clave del municipio	Nombre del municipio	Población total	% Población de 15 años o más analfabeta	% Población de 15 años o más sin primaria completa	% Ocupantes en viviendas sin drenaje ni excusado	% Ocupantes en viviendas sin energía eléctrica	% Ocupantes en viviendas sin agua entubada	% Viviendas con algún nivel de hacinamiento	% Ocupantes en viviendas con piso de tierra	% Población en localidades con menos de 5 000 habitantes	% Población ocupada con ingresos de hasta 2 salarios mínimos	Índice de marginación	Grado de marginación	Lugar que ocupa en el contexto estatal	Lugar que ocupa en el contexto nacional
13	058	Tasquillo	16 403	9.35	23.96	11.12	1.07	1.42	25.89	4.49	100.00	63.14	-0.215	Medio	41	1 360
13	059	Tecoautla	37 674	11.30	24.42	12.43	1.55	3.15	34.36	3.34	83.34	66.70	-0.033	Medio	33	1 191
13	060	Tenango de Doria	18 766	18.96	36.73	2.70	2.05	3.76	38.26	6.25	100.00	59.71	0.350	Alto	17	844
13	061	Tepeapulco	54 373	3.18	11.09	1.18	0.23	1.40	20.26	0.82	15.22	36.57	-1.487	Muy bajo	82	2 335
13	062	Tepehuacán de Guerrero	30 750	24.38	41.37	2.97	3.55	32.55	48.27	13.19	100.00	62.49	1.229	Alto	4	284
13	063	Tepeji del Río de Ocampo	87 442	3.94	14.16	3.99	0.48	5.53	27.61	1.71	57.63	30.79	-1.086	Muy bajo	68	2 118
13	064	Tepetitlán	10 932	4.33	18.30	6.39	1.84	2.32	25.46	2.12	100.00	37.92	-0.747	Bajo	56	1 840
13	065	Tetepango	11 624	6.10	17.60	3.20	0.42	0.91	22.51	1.24	21.66	40.50	-1.176	Muy bajo	73	2 185
13	066	Villa de Tezontepec	12 413	4.33	14.00	1.19	0.35	1.78	34.06	1.27	55.26	41.95	-0.975	Bajo	62	2 028
13	067	Tezontepec de Aldama	53 009	5.51	16.92	4.27	1.60	1.50	33.46	3.28	74.32	53.79	-0.595	Bajo	50	1 693
13	068	Tianguistengo	15 122	25.70	43.12	0.89	1.79	12.09	45.85	10.65	100.00	68.59	0.951	Alto	7	420
13	069	Tizayuca	119 442	2.10	8.26	0.07	0.78	0.88	27.78	1.07	16.97	32.48	-1.473	Muy bajo	81	2 327
13	070	Tlahuelilpan	19 389	4.36	15.74	1.33	1.44	2.25	27.90	2.55	50.46	50.25	-0.907	Bajo	60	1 979
13	071	Tlahuiletepa	10 376	17.04	41.51	2.03	1.85	23.66	27.89	5.82	100.00	51.94	0.339	Alto	18	852
13	072	Tlanalapa	10 342	3.25	10.56	1.12	0.44	1.33	20.55	0.08	26.64	37.63	-1.442	Muy bajo	79	2 312
13	073	Tlanchinol	39 772	19.34	32.78	1.11	1.42	11.19	46.41	13.27	85.71	66.03	0.590	Alto	10	647
13	074	Tlaxcoapan	28 490	4.08	15.98	0.59	0.63	0.64	29.17	2.49	20.37	39.86	-1.168	Muy bajo	72	2 176
13	075	Tolcayuca	16 733	3.21	11.72	0.23	0.20	0.25	30.90	1.34	48.32	47.55	-1.094	Muy bajo	70	2 129
13	076	Tula de Allende	109 093	2.85	11.79	2.06	0.61	3.93	20.56	0.89	38.51	31.53	-1.380	Muy bajo	78	2 288
13	077	Tulancingo de Bravo	161 069	5.51	15.45	0.58	0.68	2.99	27.83	1.63	16.28	45.36	-1.117	Muy bajo	71	2 143
13	078	Xochiatipan	19 752	26.78	43.53	4.38	4.64	31.81	48.95	10.30	100.00	59.35	1.296	Muy alto	3	254
13	079	Xochicoatlán	7 706	13.96	28.29	1.19	1.23	7.16	35.54	3.59	100.00	69.20	0.080	Medio	27	1 101
13	080	Yahualica	24 173	31.08	43.92	2.80	2.25	41.13	46.39	5.69	100.00	69.97	1.367	Muy alto	2	228
13	081	Zacualtipán de Ángeles	34 720	7.26	19.22	1.08	1.10	3.73	36.02	3.45	28.71	57.61	-0.658	Bajo	53	1 757
13	082	Zapotlán de Juárez	18 748	3.78	14.99	1.03	0.25	3.11	28.61	1.92	53.04	51.68	-0.948	Bajo	61	2 005
13	083	Zempoala	45 382	4.12	13.09	1.32	0.91	3.03	26.71	1.44	69.33	41.19	-1.019	Bajo	64	2 062
13	084	Zimapán	40 201	7.10	21.61	5.80	1.91	14.68	28.28	2.77	65.62	52.19	-0.446	Medio	49	1 573

Fuente: Estimaciones del CONAPO con base en el INEGI, Encuesta Intercensal 2015 y Censo de Población y Vivienda 2010.

Mapa B.14. Jalisco: Grado de marginación por municipio, 2015

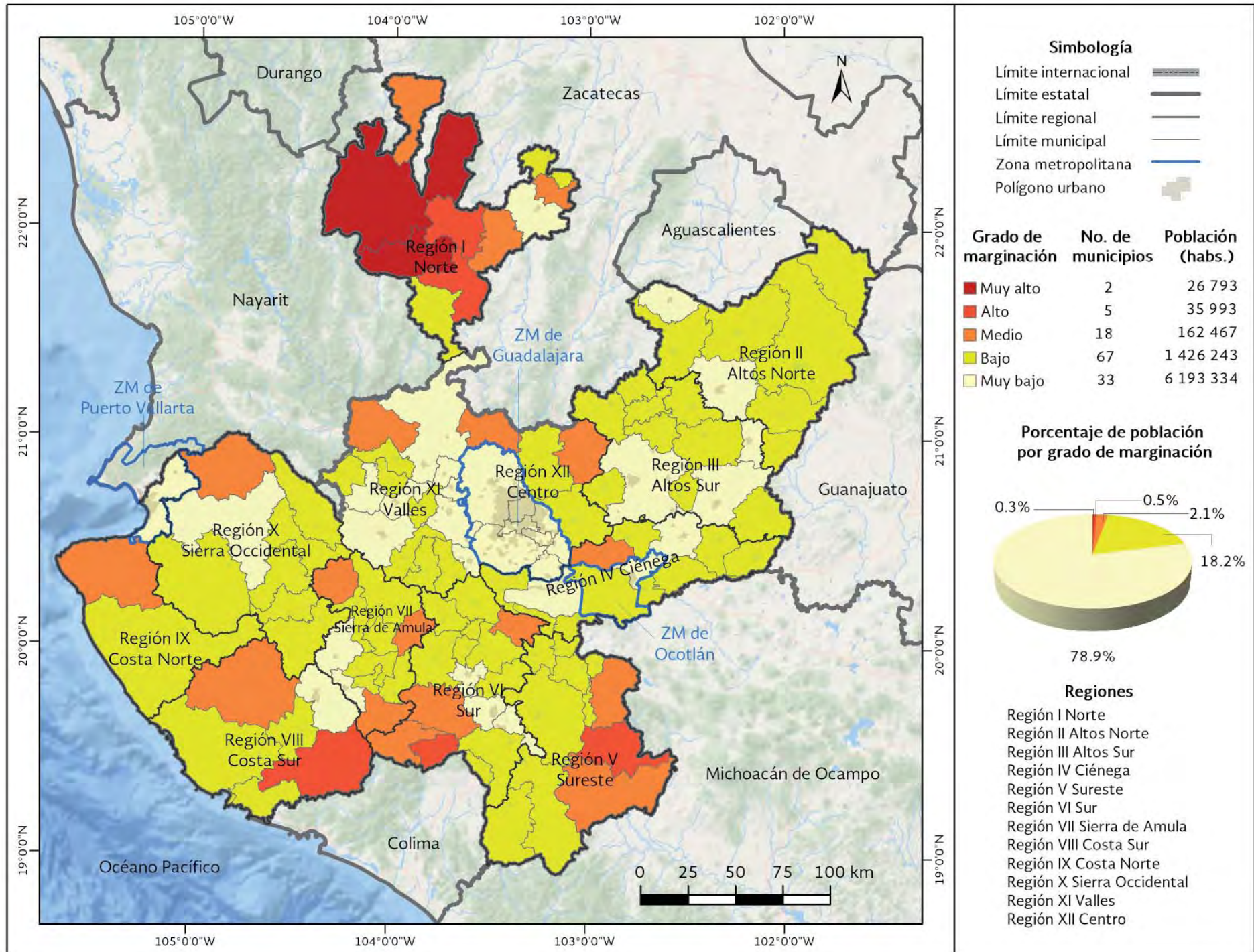

Fuente: Estimaciones del CONAPO con base en el INEGI, Encuesta Intercensal 2015.

Mapa B.1.4.1. Jalisco. Región I Norte: Grado de marginación por municipio, 2015

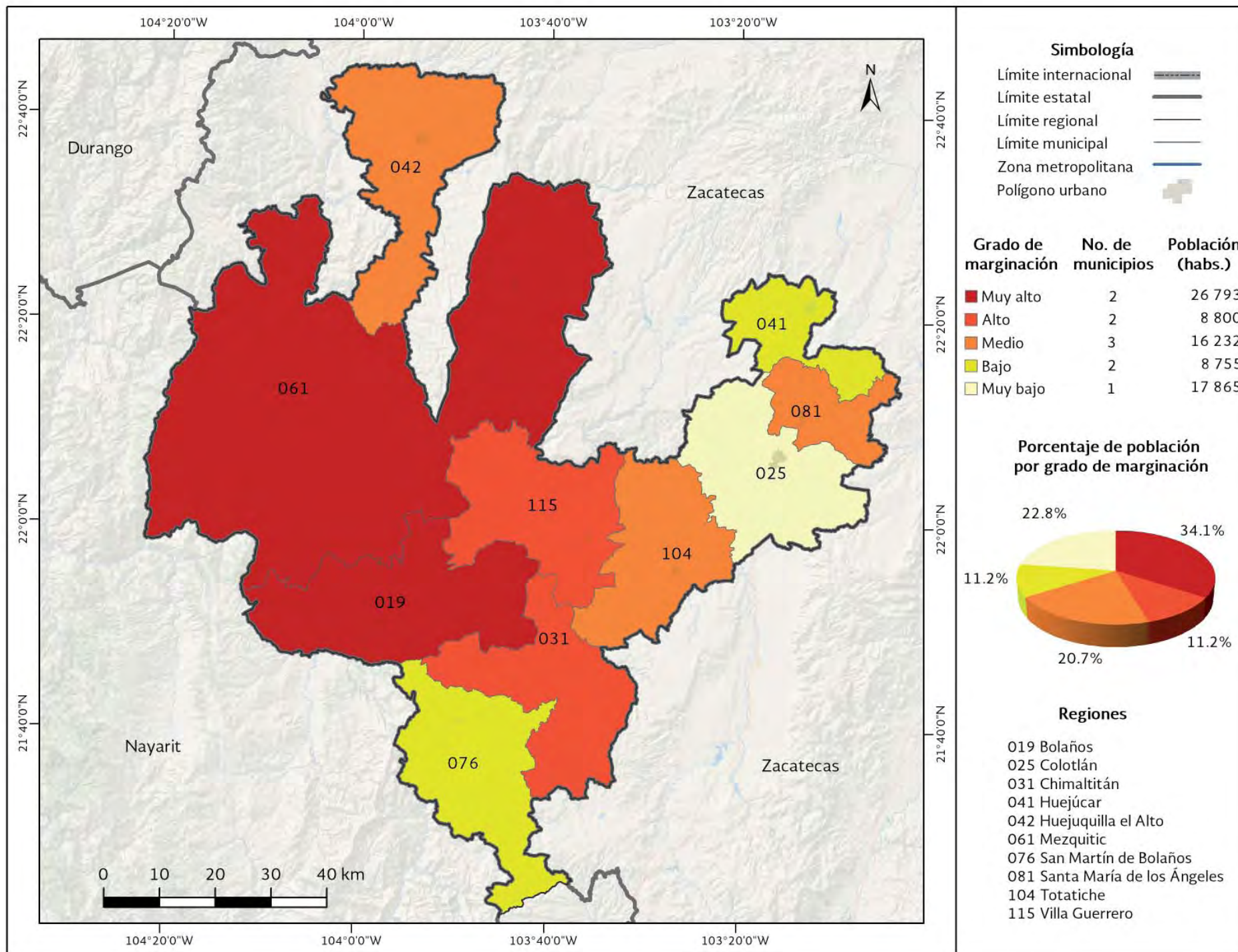

Fuente: Estimaciones del CONAPO con base en el INEGI, Encuesta Intercensal 2015.

Mapa B.14.2. Jalisco. Región II Altos Norte: Grado de marginación por municipio, 2015

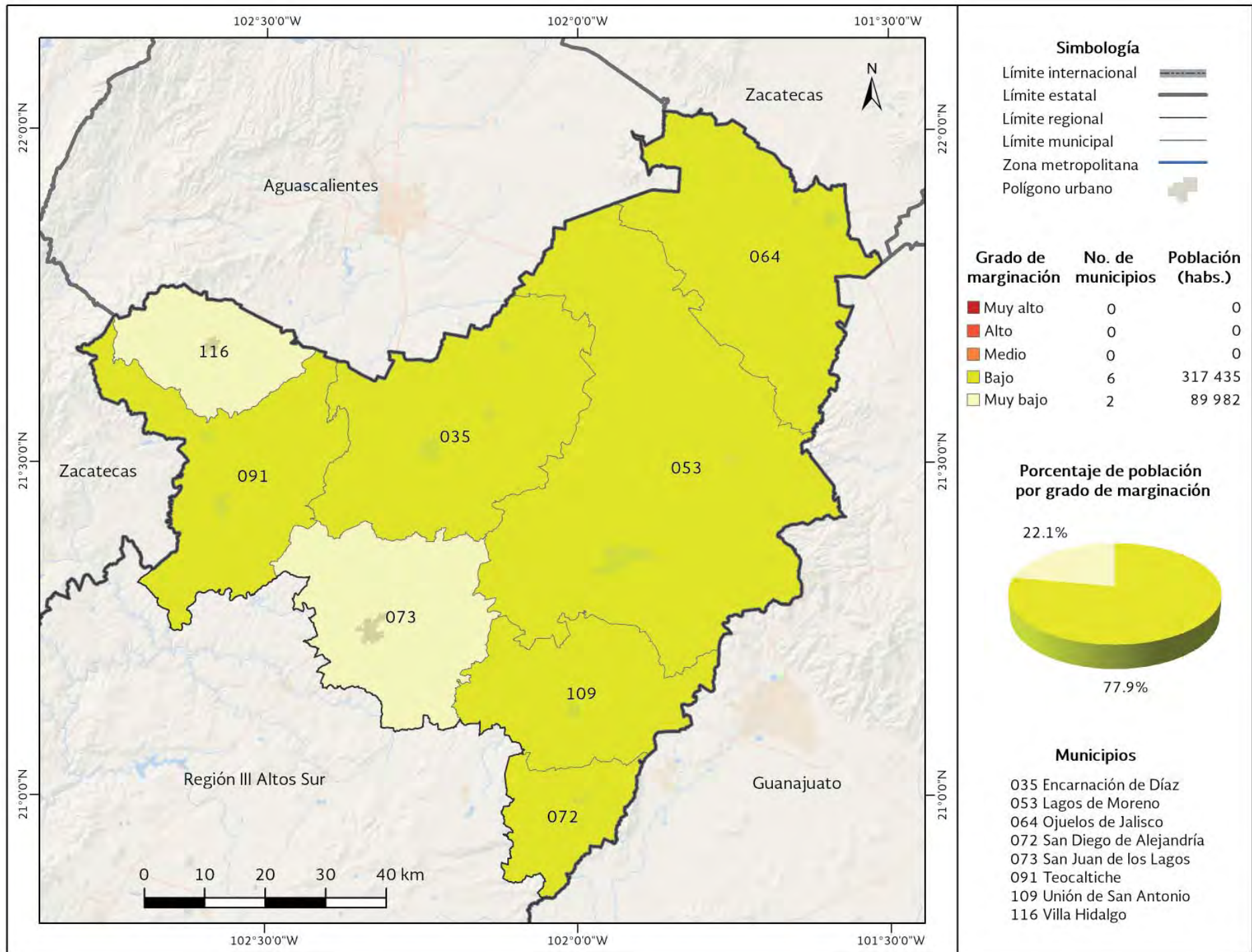

Fuente: Estimaciones del CONAPO con base en el INEGI, Encuesta Intercensal 2015.

Mapa B.14.3. Jalisco. Región III Altos Sur: Grado de marginación por municipio, 2015

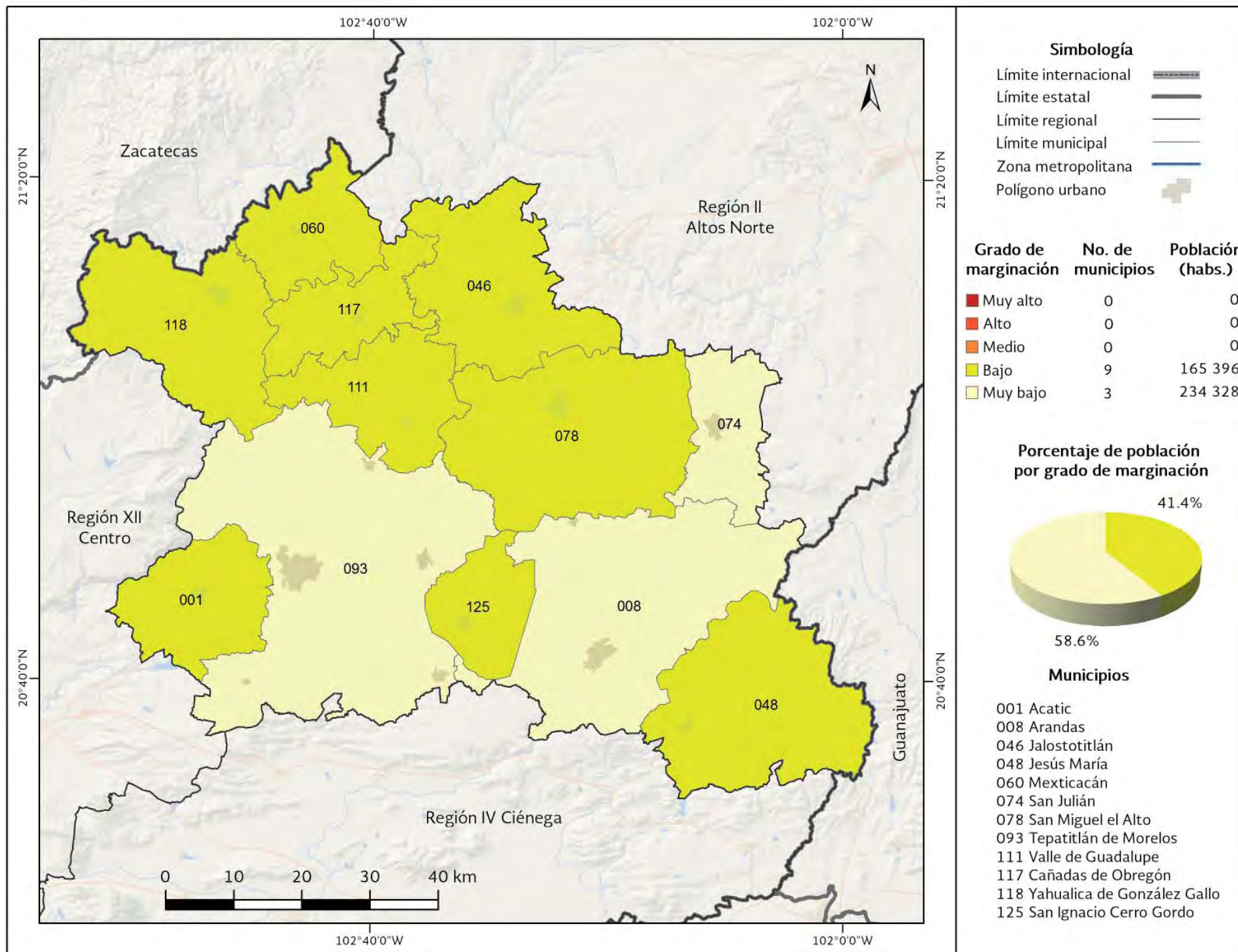

Fuente: Estimaciones del CONAPO con base en el INEGI, Encuesta Intercensal 2015.

Mapa B.14.4. Jalisco. Region IV Ciénega: Grado de marginación por municipio, 2015

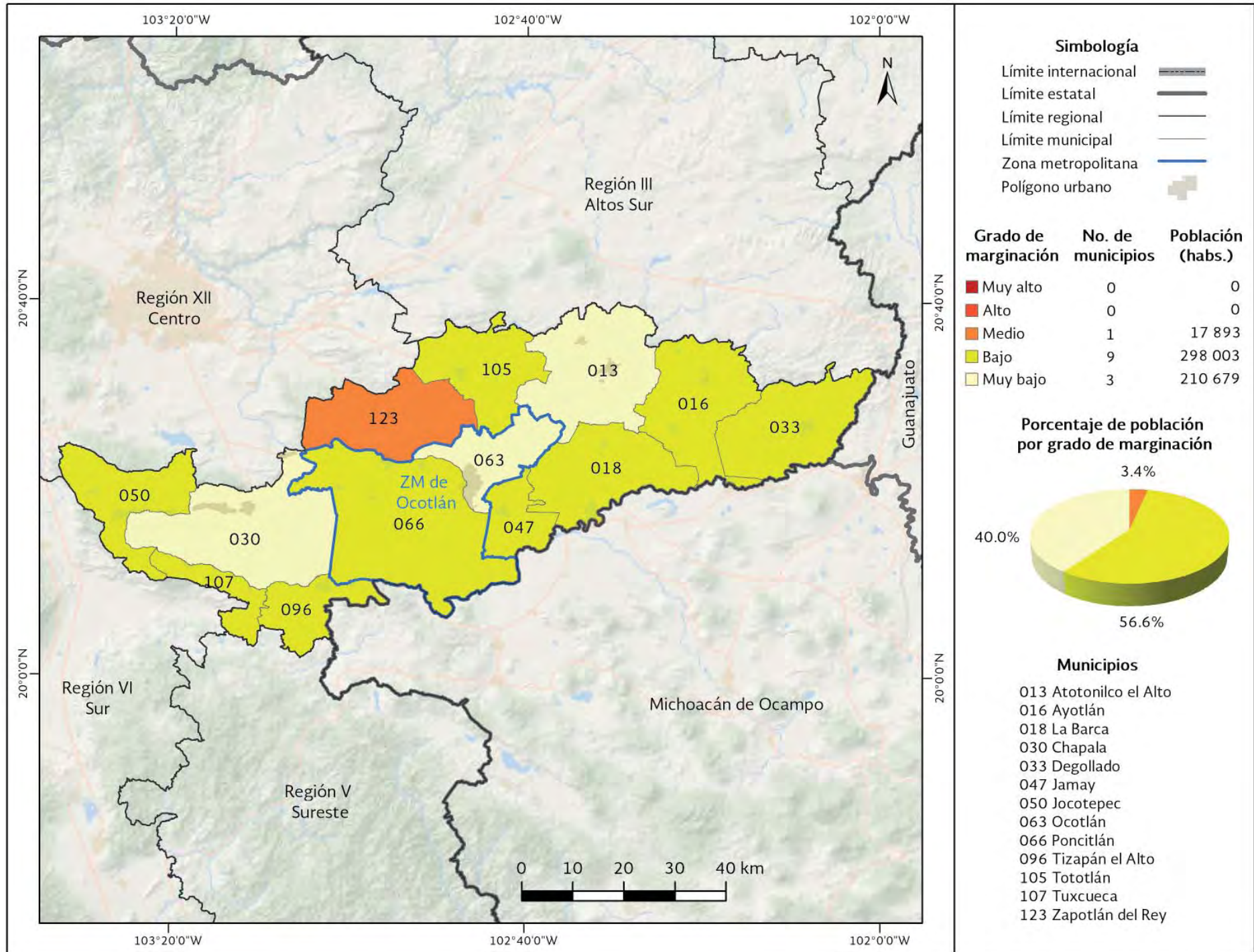

Fuente: Estimaciones del CONAPO con base en el INEGI, Encuesta Intercensal 2015.

Mapa B.14.5. Jalisco. Región V Sureste: Grado de marginación por municipio, 2015

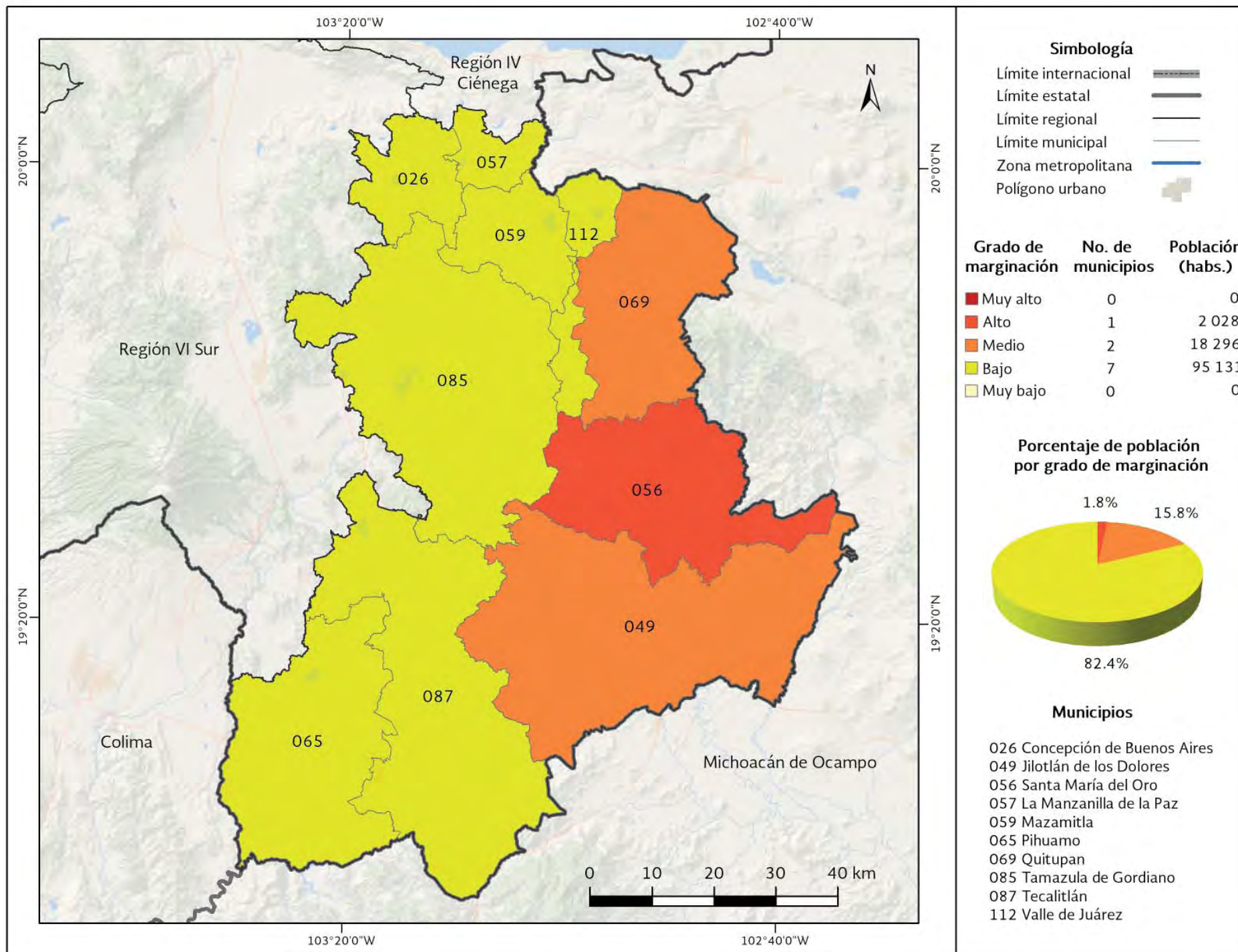

Fuente: Estimaciones del CONAPO con base en el INEGI, Encuesta Intercensal 2015.

Mapa B.14.6. Jalisco. Región VI Sur: Grado de marginación por municipio, 2015

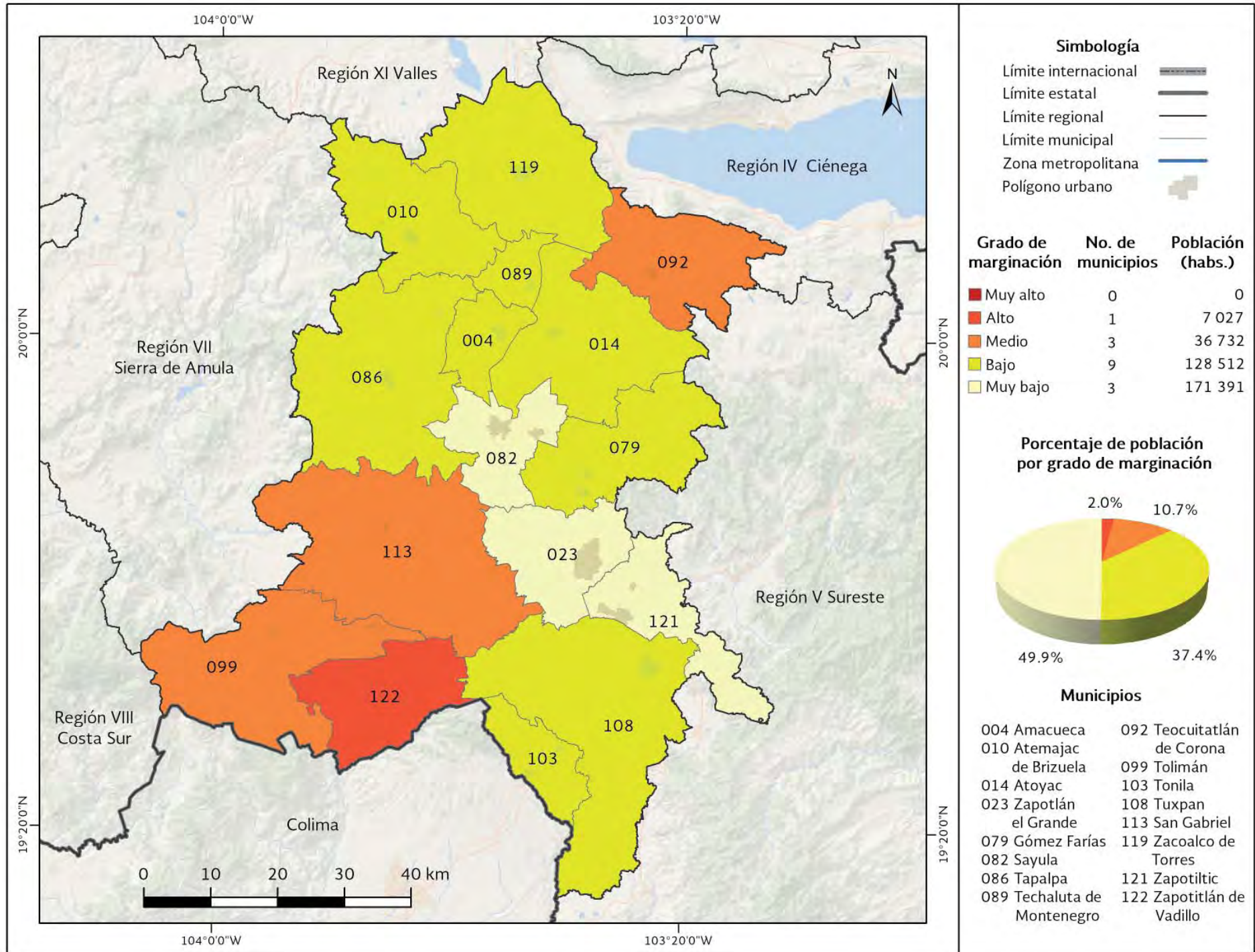

Fuente: Estimaciones del CONAPO con base en el INEGI, Encuesta Intercensal 2015.

Mapa B.14.7. Jalisco. Región VII Sierra de Amula: Grado de marginación por municipio, 2015

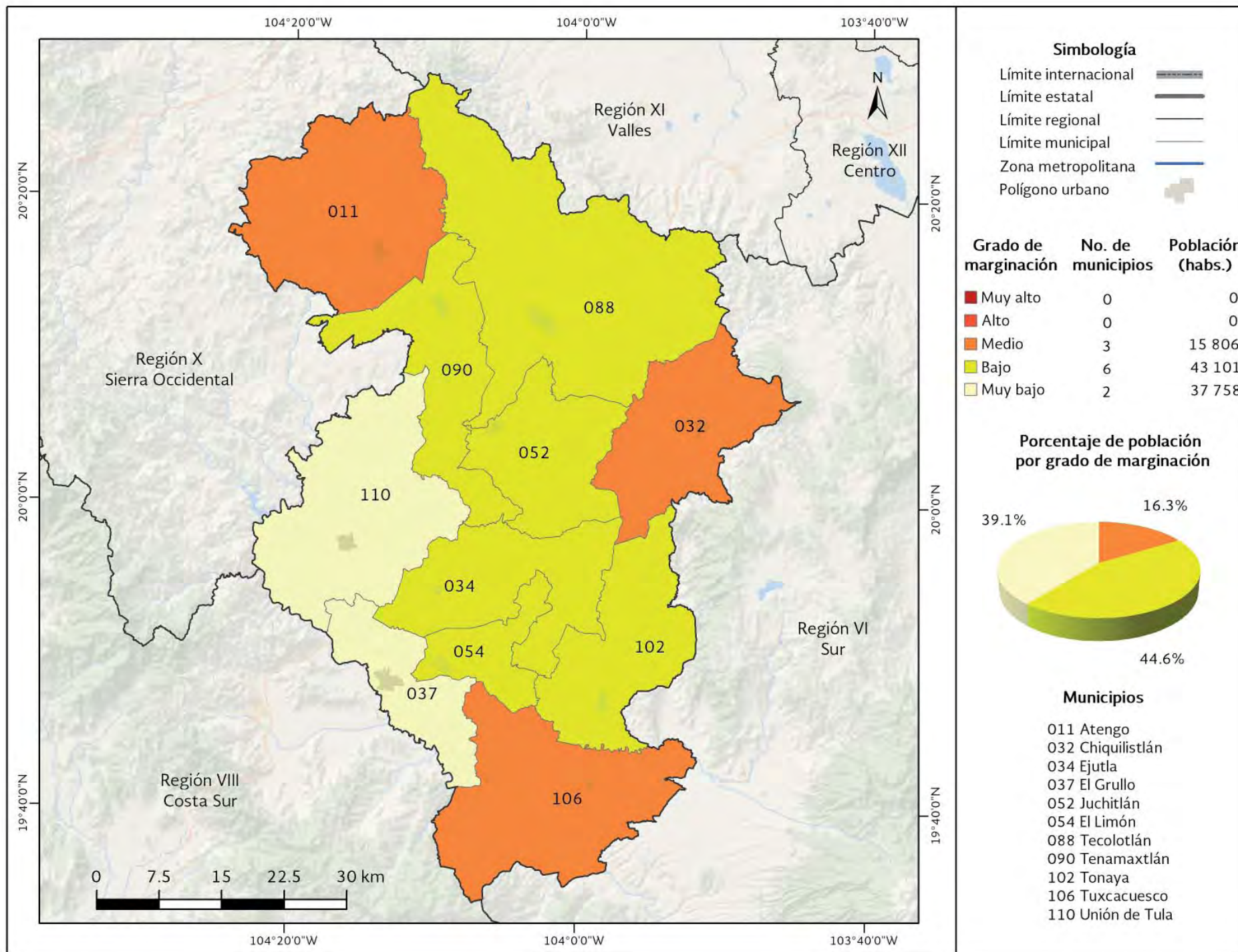

Fuente: Estimaciones del CONAPO con base en el INEGI, Encuesta Intercensal 2015.

Mapa B.14.8. Jalisco. Región VIII Costa Sur: Grado de marginación por municipio, 2015

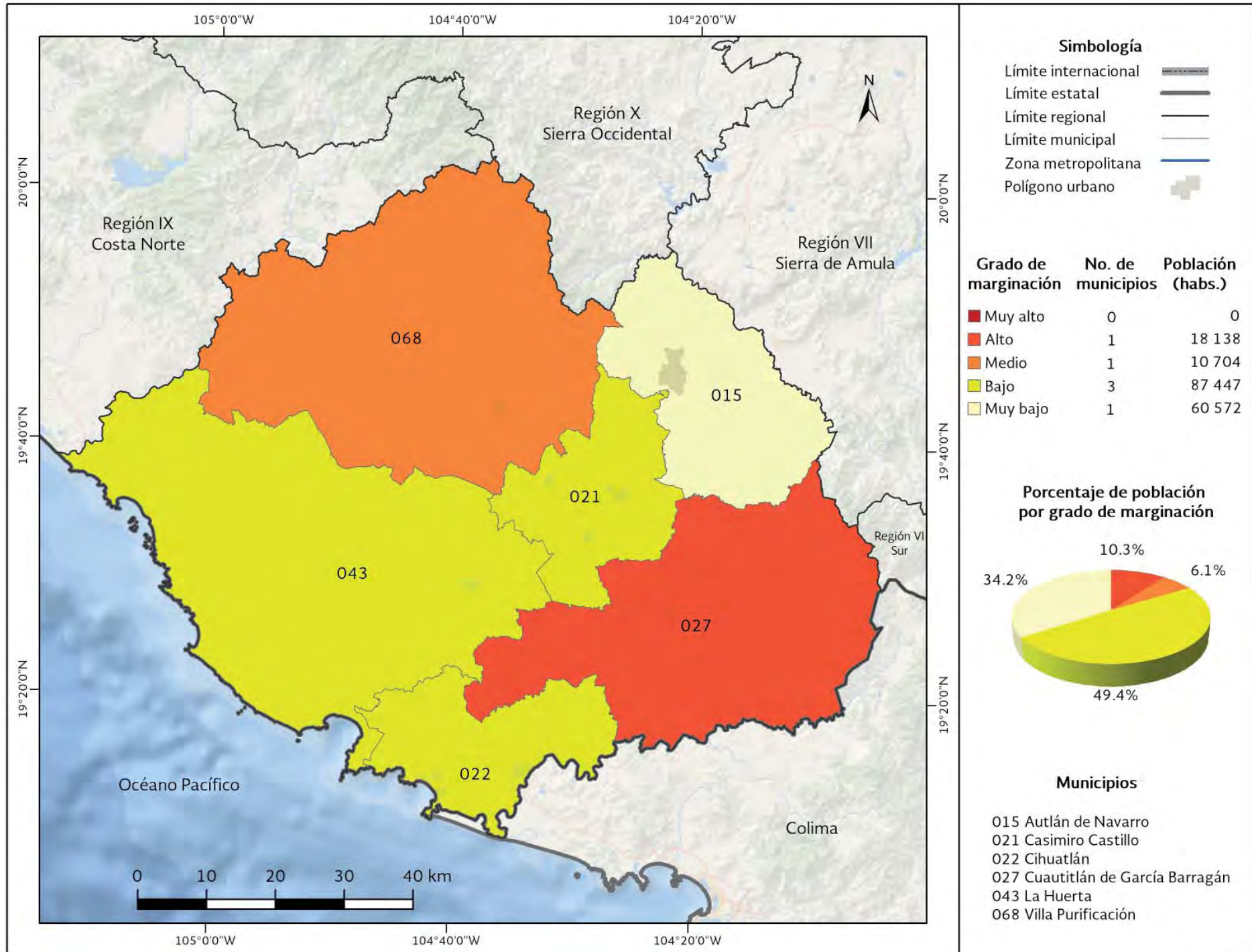

Fuente: Estimaciones del CONAPO con base en el INEGI, Encuesta Intercensal 2015.

Mapa B.14.9. Jalisco. Región IX Costa Norte: Grado de marginación por municipio, 2015

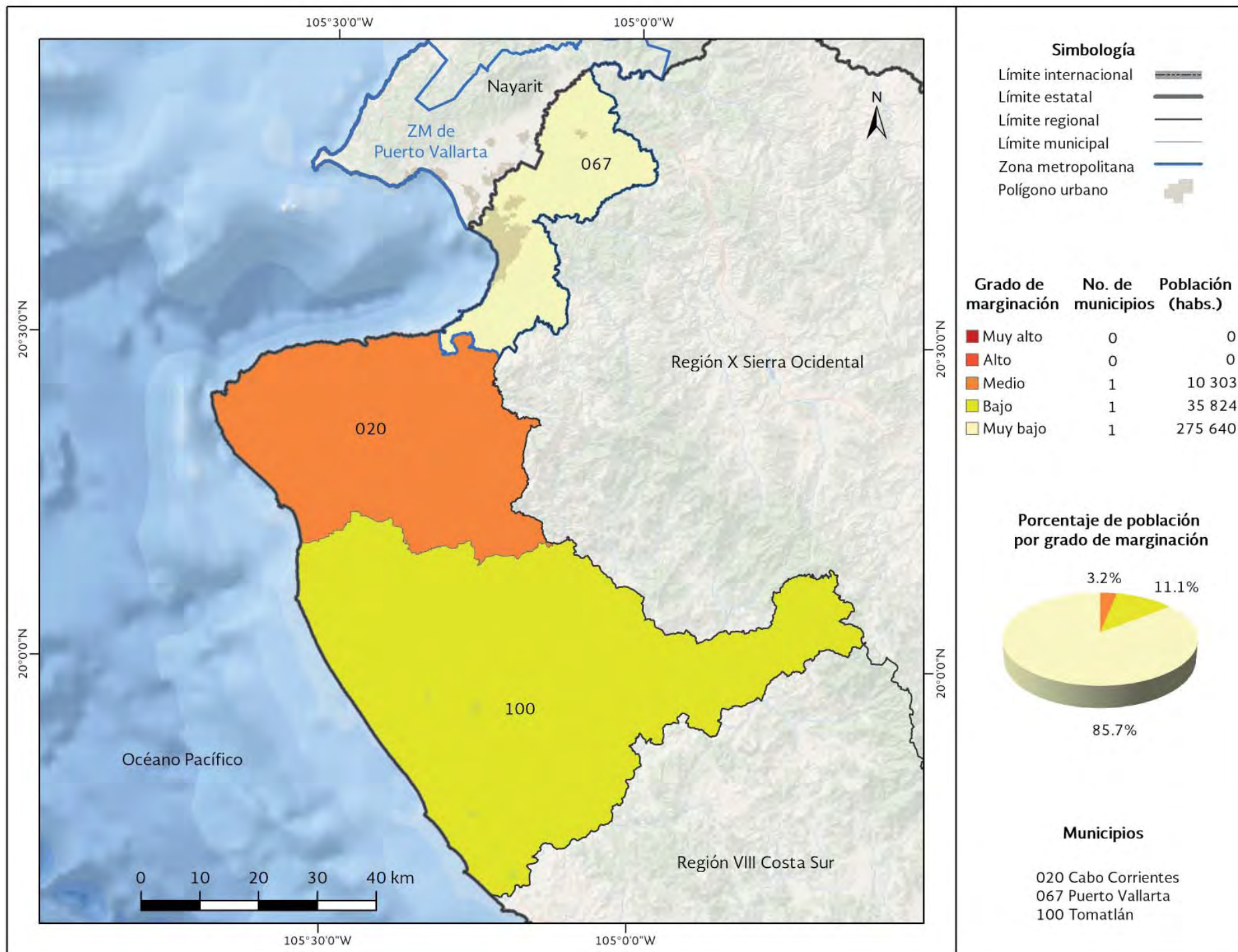

Fuente: Estimaciones del CONAPO con base en el INEGI, Encuesta Intercensal 2015.

Mapa B.14.10. Jalisco. Región X Sierra Occidental: Grado de marginación por municipio, 2015

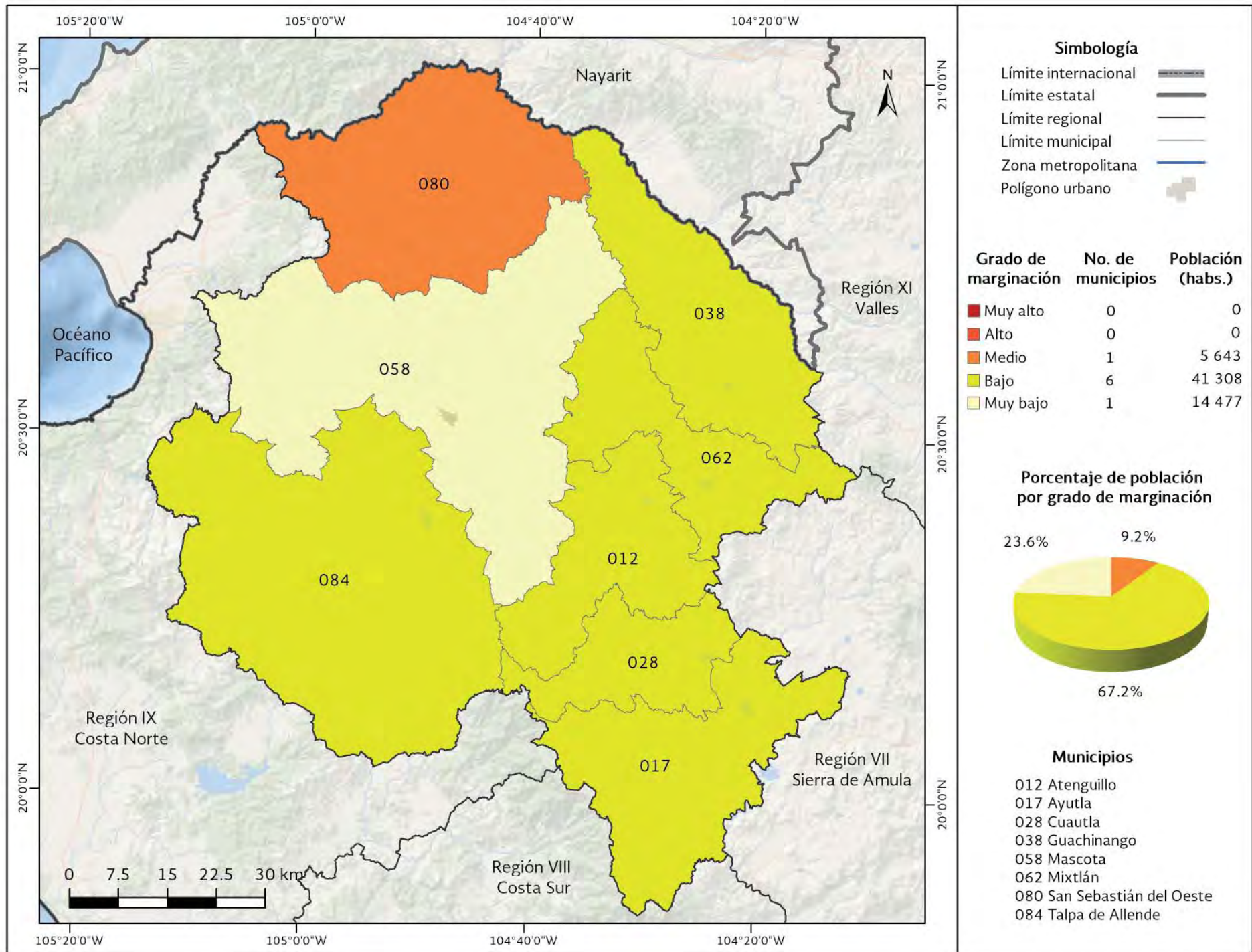

Fuente: Estimaciones del CONAPO con base en el INEGI, Encuesta Intercensal 2015.

Mapa B.14.11. Jalisco. Región XI Valles: Grado de marginación por municipio, 2015

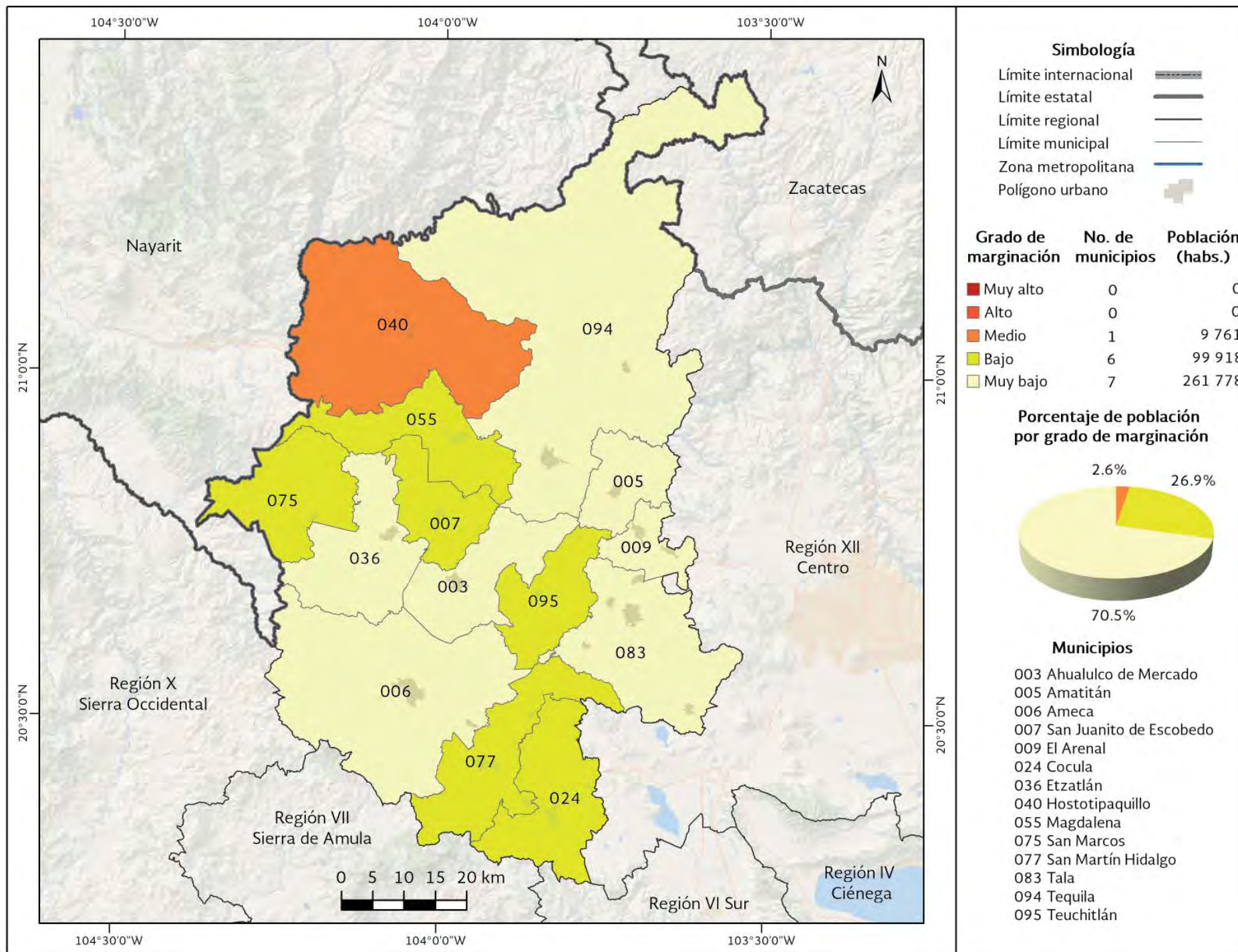

Fuente: Estimaciones del CONAPO con base en el INEGI, Encuesta Intercensal 2015.

Mapa B.14.12. Jalisco. Región XII Centro: Grado de marginación por municipio, 2015

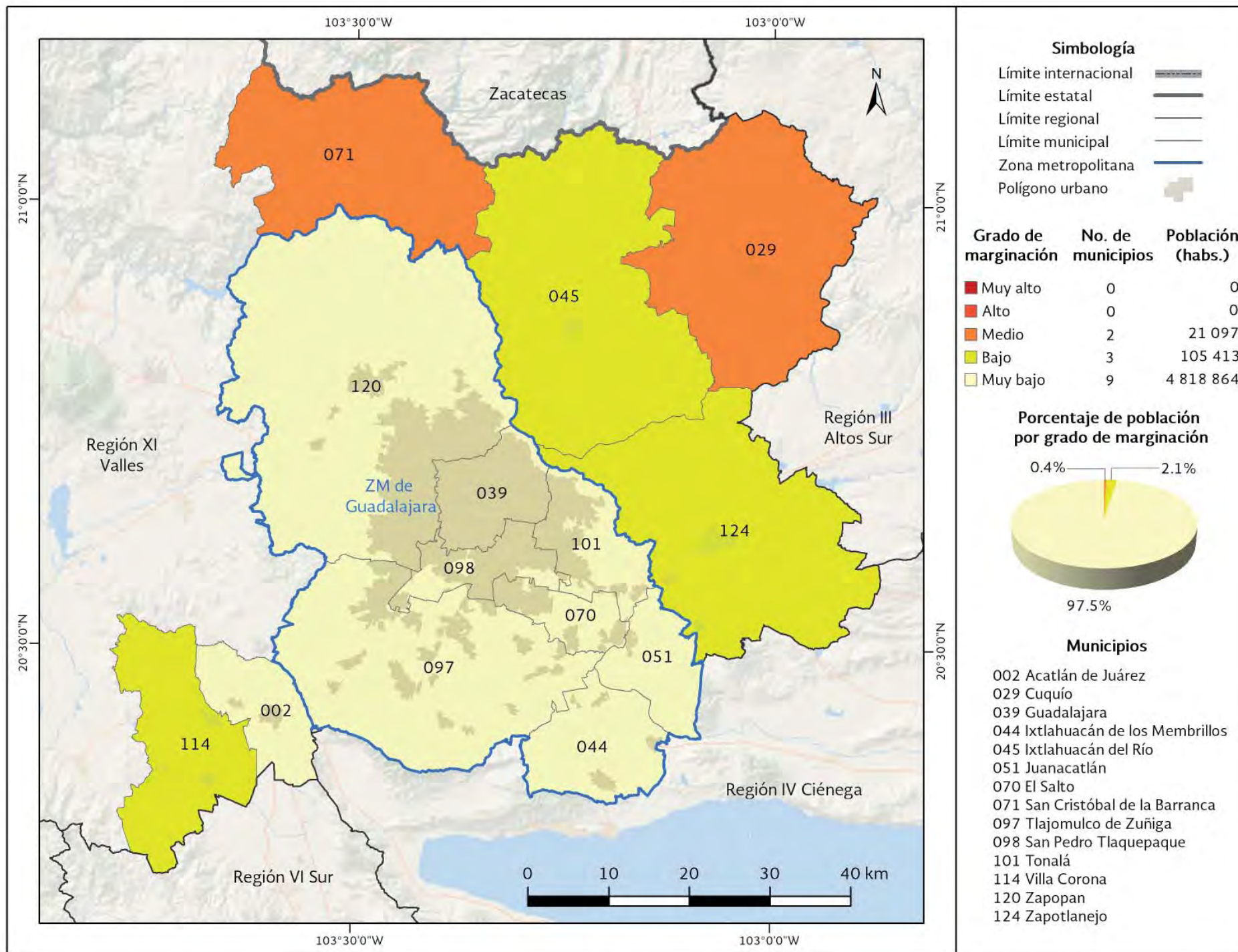

Fuente: Estimaciones del CONAPO con base en el INEGI, Encuesta Intercensal 2015.

Cuadro B.14. Jalisco: Población total, indicadores socioeconómicos, índice y grado de marginación y lugar que ocupa en el contexto nacional y estatal por municipio, 2015

Clave de entidad	Clave del municipio	Nombre del municipio	Población total	% Población de 15 años o más analfabeta	% Población de 15 años o más sin primaria completa	% Ocupantes en viviendas sin drenaje ni excusado	% Ocupantes en viviendas sin energía eléctrica	% Ocupantes en viviendas sin agua entubada	% Viviendas con algún nivel de hacinamiento	% Ocupantes en viviendas con piso de tierra	% Población en localidades con menos de 5 000 habitantes	% Población ocupada con ingresos de hasta 2 salarios mínimos	Índice de marginación	Grado de marginación	Lugar que ocupa en el contexto estatal	Lugar que ocupa en el contexto nacional
14	000	Jalisco	7 844 830	3.55	14.90	0.86	0.34	1.84	22.12	1.59	17.50	29.40	n.a	n.a	n.a	n.a
14	001	Acatic	21 530	8.57	31.55	1.21	0.26	2.95	27.93	0.85	43.93	31.61	-0.824	Bajo	61	1 910
14	002	Acatlán de Juárez	22 261	3.22	15.94	0.24	0.33	1.51	25.55	1.07	24.17	26.34	-1.392	Muy bajo	118	2 293
14	003	Ahualulco de Mercado	23 362	3.32	16.24	0.45	0.16	0.54	24.94	0.95	28.56	33.41	-1.325	Muy bajo	112	2 268
14	004	Amacueca	5 385	4.21	20.47	0.24	0.54	0.72	27.51	4.24	100.00	40.39	-0.769	Bajo	51	1 858
14	005	Amatitán	15 344	3.60	17.05	0.26	0.18	0.71	34.29	1.00	24.86	39.28	-1.120	Muy bajo	95	2 146
14	006	Ameca	60 951	4.46	19.94	0.93	0.17	1.32	25.07	1.21	36.94	34.00	-1.176	Muy bajo	102	2 184
14	007	San Juanito de Escobedo	9 420	4.88	21.25	0.34	0.34	0.79	29.74	1.55	39.61	38.91	-1.017	Bajo	83	2 059
14	008	Arandas	77 116	7.35	25.34	0.58	0.44	2.52	21.85	0.65	28.34	34.01	-1.096	Muy bajo	94	2 132
14	009	El Arenal	19 900	4.00	17.59	0.29	0.11	1.13	27.86	0.62	33.83	29.31	-1.265	Muy bajo	110	2 241
14	010	Atemajac de Brizuela	6 717	8.72	28.76	1.28	1.34	1.16	39.72	5.66	18.00	38.08	-0.615	Bajo	39	1 713
14	011	Atengo	5 475	8.03	32.91	6.71	1.34	1.66	30.48	3.88	100.00	49.56	-0.220	Medio	13	1 366
14	012	Atenguillo	3 899	6.67	25.08	1.16	0.67	0.59	20.52	1.05	100.00	30.78	-0.880	Bajo	71	1 964
14	013	Atotonilco el Alto	60 480	6.36	24.76	0.45	0.15	0.67	21.59	1.28	44.27	25.61	-1.170	Muy bajo	100	2 180
14	014	Atoyac	8 264	8.66	30.24	1.64	0.59	1.27	29.60	8.05	38.95	47.96	-0.542	Bajo	29	1 647
14	015	Autlán de Navarro	60 572	3.98	17.21	0.69	0.56	1.88	23.72	3.37	21.15	30.77	-1.288	Muy bajo	111	2 252
14	016	Ayotlán	37 963	8.29	30.61	0.77	0.38	0.35	30.56	1.33	49.06	43.90	-0.688	Bajo	46	1 785
14	017	Ayutla	12 453	6.80	25.64	2.92	0.96	1.72	22.57	2.71	42.80	46.01	-0.838	Bajo	64	1 925
14	018	La Barca	65 055	5.18	23.06	0.09	0.05	0.44	25.09	1.12	45.20	37.23	-1.071	Bajo	92	2 108
14	019	Bolaños	7 341	17.16	37.86	47.77	29.66	34.86	53.85	31.91	100.00	26.21	2.702	Muy alto	2	23
14	020	Cabo Corrientes	10 303	5.17	25.42	5.83	2.83	6.17	34.80	4.32	100.00	35.73	-0.378	Medio	19	1 515
14	021	Casimiro Castillo	21 584	6.90	26.52	2.31	0.41	3.75	27.19	2.27	47.94	36.12	-0.841	Bajo	66	1 929
14	022	Cihuatlán	41 300	6.14	24.21	0.42	0.36	5.11	35.87	2.87	34.05	34.25	-0.840	Bajo	65	1 928
14	023	Zapotlán el Grande	105 423	2.94	13.34	0.07	0.10	0.46	18.41	1.31	2.77	31.35	-1.604	Muy bajo	122	2 382
14	024	Cocula	26 687	5.39	22.22	0.63	0.15	0.33	26.43	1.97	44.42	38.44	-1.025	Bajo	86	2 069
14	025	Colotlán	17 865	4.08	20.99	1.00	0.40	0.62	21.84	0.81	26.73	42.45	-1.181	Muy bajo	103	2 187
14	026	Concepción de Buenos Aires	6 088	7.91	30.00	0.64	0.76	0.44	24.96	3.02	100.00	31.26	-0.666	Bajo	44	1 769
14	027	Cuahtitlán de García Barragán	18 138	13.29	33.24	25.19	6.60	5.19	40.70	20.25	100.00	44.53	0.815	Alto	4	480
14	028	Cuautla	2 120	6.68	30.64	5.56	1.98	4.70	17.90	2.32	100.00	33.24	-0.627	Bajo	42	1 727
14	029	Cuquío	17 980	9.96	31.24	2.76	0.67	8.68	25.70	2.81	100.00	46.19	-0.333	Medio	17	1 479

Continúa...

Cuadro B.14. Jalisco: Población total, indicadores socioeconómicos, índice y grado de marginación y lugar que ocupa en el contexto nacional y estatal por municipio, 2015

Clave de entidad	Clave del municipio	Nombre del municipio	Población total	% Población de 15 años o más analfabeta	% Población de 15 años o más sin primaria completa	% Ocupantes en viviendas sin drenaje ni excusado	% Ocupantes en viviendas sin energía eléctrica	% Ocupantes en viviendas sin agua entubada	% Viviendas con algún nivel de hacinamiento	% Ocupantes en viviendas con piso de tierra	% Población en localidades con menos de 5 000 habitantes	% Población ocupada con ingresos de hasta 2 salarios mínimos	Índice de marginación	Grado de marginación	Lugar que ocupa en el contexto estatal	Lugar que ocupa en el contexto nacional
14	030	Chapala	50 738	3.62	16.69	0.22	0.21	0.78	24.27	1.52	19.42	33.78	-1.341	Muy bajo	113	2 276
14	031	Chimaltitán	3 383	12.15	38.86	18.24	14.90	14.34	42.74	4.43	100.00	50.15	0.968	Alto	3	408
14	032	Chiquilistlán	6 102	7.84	23.89	5.14	1.51	1.67	32.24	5.07	100.00	54.62	-0.290	Medio	16	1 433
14	033	Degollado	21 479	8.51	32.73	1.35	0.55	1.02	24.86	0.70	46.17	36.27	-0.810	Bajo	57	1 893
14	034	Ejutla	1 862	7.39	28.67	0.70	0.65	1.13	18.15	0.70	100.00	40.00	-0.759	Bajo	50	1 852
14	035	Encarnación de Díaz	53 555	7.47	27.39	2.10	0.50	1.35	26.43	0.51	51.34	41.88	-0.815	Bajo	59	1 898
14	036	Etzatlán	19 847	3.29	16.18	0.29	0.25	0.11	28.07	1.51	27.48	35.55	-1.255	Muy bajo	108	2 228
14	037	El Grullo	24 312	3.82	18.91	0.28	0.05	1.65	23.90	1.23	12.25	31.74	-1.355	Muy bajo	114	2 281
14	038	Guachinango	4 184	7.65	25.83	4.02	0.93	3.92	25.43	2.23	100.00	41.62	-0.558	Bajo	33	1 664
14	039	Guadalajara	1 460 148	1.73	9.25	0.01	0.03	0.48	12.94	0.49	0.00	26.12	-1.862	Muy bajo	125	2 441
14	040	Hostotipaquillo	9 761	8.11	29.75	3.95	0.98	1.51	33.63	4.13	100.00	49.41	-0.272	Medio	15	1 417
14	041	Huejúcar	5 633	6.21	30.34	2.65	0.32	0.75	23.16	1.74	100.00	55.73	-0.500	Bajo	26	1 615
14	042	Huejuquilla el Alto	8 787	10.22	33.18	13.85	2.51	10.36	31.71	5.07	100.00	45.95	0.077	Medio	8	1 104
14	043	La Huerta	24 563	7.48	27.86	1.72	0.96	2.95	28.37	2.53	66.32	35.76	-0.710	Bajo	47	1 809
14	044	Ixtlahuacán de los Membrillos	53 045	2.31	12.27	0.13	0.18	0.41	38.75	0.45	50.60	26.12	-1.202	Muy bajo	105	2 198
14	045	Ixtlahuacán del Río	19 070	8.29	29.83	2.37	0.39	7.67	25.94	3.40	67.39	37.83	-0.616	Bajo	40	1 718
14	046	Jalostotitlán	33 777	6.11	23.69	1.30	1.02	1.69	23.87	0.56	23.55	40.03	-1.061	Bajo	91	2 102
14	047	Jamay	24 753	5.75	21.33	0.10	0.04	0.69	33.90	0.75	24.81	42.00	-0.992	Bajo	81	2 041
14	048	Jesús María	19 469	10.79	37.52	1.49	0.94	1.15	16.39	0.94	55.73	43.49	-0.677	Bajo	45	1 775
14	049	Jilotlán de los Dolores	9 917	14.00	38.77	6.45	2.16	2.57	29.46	8.38	100.00	27.63	-0.090	Medio	11	1 241
14	050	Jocotepec	46 521	5.23	23.67	0.50	0.46	2.22	31.60	2.91	38.75	25.74	-1.023	Bajo	85	2 068
14	051	Juanacatlán	17 955	2.85	12.23	0.24	0.05	0.97	29.12	0.85	30.91	30.33	-1.363	Muy bajo	116	2 283
14	052	Juchitlán	5 638	5.18	24.78	3.61	1.95	2.29	27.05	2.90	100.00	45.29	-0.546	Bajo	32	1 652
14	053	Lagos de Moreno	164 981	6.19	22.38	1.84	0.49	1.46	28.21	0.64	36.15	44.13	-0.939	Bajo	77	2 001
14	054	El Limón	5 379	4.89	25.99	0.76	0.50	0.61	18.95	0.95	100.00	43.21	-0.823	Bajo	60	1 909
14	055	Magdalena	22 643	4.55	19.95	0.78	0.75	2.08	33.42	0.47	23.95	38.96	-1.038	Bajo	87	2 080
14	056	Santa María del Oro	2 028	17.54	43.43	22.94	3.30	7.56	32.76	8.58	100.00	41.26	0.579	Alto	5	656
14	057	La Manzanilla de la Paz	3 688	5.79	24.51	0.79	0.03	1.09	15.74	2.17	100.00	38.62	-0.908	Bajo	74	1 980
14	058	Mascota	14 477	4.18	21.49	1.78	2.18	0.67	22.45	1.27	38.22	30.68	-1.144	Muy bajo	98	2 162
14	059	Mazamitla	13 799	7.40	22.54	1.96	0.70	1.75	27.07	3.03	40.53	33.68	-0.951	Bajo	78	2 006

Continúa...

Cuadro B.14. Jalisco: Población total, indicadores socioeconómicos, índice y grado de marginación y lugar que ocupa en el contexto nacional y estatal por municipio, 2015

Clave de entidad	Clave del municipio	Nombre del municipio	Población total	% Población de 15 años o más analfabeta	% Población de 15 años o más sin primaria completa	% Ocupantes en viviendas sin drenaje ni excusado	% Ocupantes en viviendas sin energía eléctrica	% Ocupantes en viviendas sin agua entubada	% Viviendas con algún nivel de hacinamiento	% Ocupantes en viviendas con piso de tierra	% Población en localidades con menos de 5 000 habitantes	% Población ocupada con ingresos de hasta 2 salarios mínimos	Índice de marginación	Grado de marginación	Lugar que ocupa en el contexto estatal	Lugar que ocupa en el contexto nacional
14	060	Mexxicacán	5 088	9.43	31.92	1.12	0.28	2.32	19.44	0.87	100.00	44.44	-0.588	Bajo	36	1 687
14	061	Mezquitic	19 452	25.33	47.62	54.49	21.78	32.53	41.65	39.27	100.00	51.26	3.030	Muy alto	1	15
14	062	Mixtlán	3 526	6.43	25.46	5.68	1.19	1.19	23.88	5.03	100.00	45.42	-0.522	Bajo	28	1 630
14	063	Ocotlán	99 461	3.36	16.42	0.45	0.18	2.72	25.22	0.90	9.89	34.68	-1.355	Muy bajo	115	2 282
14	064	Ojuelos de Jalisco	32 357	7.88	24.90	8.98	0.55	4.77	31.06	1.81	60.52	45.76	-0.543	Bajo	30	1 649
14	065	Pihuamo	11 192	12.88	38.01	1.87	1.26	1.36	22.05	4.89	43.58	34.88	-0.571	Bajo	34	1 671
14	066	Poncitlán	51 944	7.31	23.39	1.24	1.24	5.17	35.63	3.43	39.29	44.12	-0.659	Bajo	43	1 759
14	067	Puerto Vallarta	275 640	2.20	10.62	0.45	0.20	1.84	22.96	0.71	5.58	24.61	-1.639	Muy bajo	123	2 395
14	068	Villa Purificación	10 704	8.67	34.07	5.40	4.20	3.24	26.85	3.92	54.60	36.68	-0.441	Medio	21	1 566
14	069	Quitupan	8 379	15.86	40.92	6.80	0.98	2.18	21.64	4.08	100.00	42.99	-0.107	Medio	12	1 260
14	070	El Salto	183 437	2.98	13.23	0.22	0.12	4.94	36.29	3.10	5.98	30.98	-1.240	Muy bajo	106	2 216
14	071	San Cristóbal de la Barranca	3 117	9.00	34.48	2.77	0.84	2.68	28.04	5.03	100.00	40.75	-0.334	Medio	18	1 481
14	072	San Diego de Alejandría	7 349	8.73	30.96	2.43	0.37	1.84	30.67	0.96	20.08	38.66	-0.804	Bajo	55	1 887
14	073	San Juan de los Lagos	69 725	5.05	22.65	1.36	0.05	3.90	26.42	0.22	25.35	35.32	-1.121	Muy bajo	96	2 147
14	074	San Julián	15 890	6.14	26.31	0.85	0.06	1.22	19.79	0.16	16.21	36.57	-1.196	Muy bajo	104	2 195
14	075	San Marcos	3 783	4.77	19.67	1.24	0.87	1.01	28.97	0.90	100.00	33.01	-0.853	Bajo	67	1 940
14	076	San Martín de Bolaños	3 122	6.88	29.25	3.46	3.79	5.58	28.77	3.15	100.00	24.64	-0.501	Bajo	27	1 616
14	077	San Martín Hidalgo	27 777	4.23	22.54	1.31	0.18	1.19	26.36	0.75	69.24	35.36	-0.982	Bajo	80	2 035
14	078	San Miguel el Alto	32 960	7.75	27.11	2.08	0.51	1.69	18.16	0.66	23.05	40.29	-1.059	Bajo	89	2 099
14	079	Gómez Farías	14 278	8.40	24.08	0.42	0.22	1.42	30.19	4.93	11.97	37.61	-0.936	Bajo	76	1 998
14	080	San Sebastián del Oeste	5 643	8.37	30.27	3.33	1.17	1.47	24.97	3.33	100.00	42.82	-0.470	Medio	22	1 595
14	081	Santa María de los Ángeles	3 033	8.43	38.96	4.25	0.13	0.59	26.67	1.25	100.00	58.60	-0.221	Medio	14	1 367
14	082	Sayula	36 778	3.62	17.16	0.25	0.22	0.51	25.70	5.11	2.21	39.61	-1.257	Muy bajo	109	2 230
14	083	Tala	80 365	3.89	17.84	0.20	0.39	1.54	27.91	0.94	28.80	31.65	-1.241	Muy bajo	107	2 218
14	084	Talpa de Allende	15 126	6.31	25.09	3.42	1.55	1.71	25.93	2.24	38.66	40.48	-0.857	Bajo	68	1 943
14	085	Tamazula de Gordiano	38 396	7.55	26.73	0.91	0.78	1.78	17.77	1.67	50.54	31.32	-1.040	Bajo	88	2 082
14	086	Tapalpa	19 506	7.33	26.33	4.75	1.14	6.75	34.97	4.12	68.05	29.04	-0.577	Bajo	35	1 679
14	087	Tecalitlán	16 579	9.09	26.80	3.04	1.51	0.30	21.47	5.19	26.33	38.58	-0.865	Bajo	69	1 951
14	088	Tecolotlán	17 257	4.63	21.46	1.64	0.56	1.71	24.70	1.96	44.56	41.17	-1.011	Bajo	82	2 053

Continúa...

Cuadro B.14. Jalisco: Población total, indicadores socioeconómicos, índice y grado de marginación y lugar que ocupa en el contexto nacional y estatal por municipio, 2015

Clave de entidad	Clave del municipio	Nombre del municipio	Población total	% Población de 15 años o más analfabeta	% Población de 15 años o más sin primaria completa	% Ocupantes en viviendas sin drenaje ni excusado	% Ocupantes en viviendas sin energía eléctrica	% Ocupantes en viviendas sin agua entubada	% Viviendas con algún nivel de hacinamiento	% Ocupantes en viviendas con piso de tierra	% Población en localidades con menos de 5 000 habitantes	% Población ocupada con ingresos de hasta 2 salarios mínimos	Índice de marginación	Grado de marginación	Lugar que ocupa en el contexto estatal	Lugar que ocupa en el contexto nacional
14	089	Techaluta de Montenegro	3 703	5.05	22.09	3.46	0.43	1.11	26.17	2.81	100.00	51.23	-0.621	Bajo	41	1 721
14	090	Tenamaxtlán	7 005	4.82	24.94	0.90	0.11	1.43	22.00	1.44	100.00	39.56	-0.825	Bajo	62	1 911
14	091	Teocaltiche	41 278	5.75	29.25	4.25	0.48	3.03	24.74	1.52	40.84	45.71	-0.788	Bajo	53	1 874
14	092	Teocuitatlán de Corona	10 317	7.55	29.17	3.62	0.22	1.25	27.16	3.89	100.00	49.24	-0.434	Medio	20	1 557
14	093	Tepatitlán de Morelos	141 322	4.77	21.73	0.59	0.21	1.52	18.97	0.37	18.85	28.84	-1.371	Muy bajo	117	2 287
14	094	Tequila	42 009	3.71	16.34	1.70	0.83	1.79	31.68	1.74	28.24	39.27	-1.086	Muy bajo	93	2 120
14	095	Teuchitlán	9 608	4.87	22.19	0.40	0.24	0.57	26.04	0.22	100.00	40.30	-0.836	Bajo	63	1 924
14	096	Tizapán el Alto	20 961	7.01	28.26	2.11	0.40	2.05	27.60	2.17	28.67	56.18	-0.710	Bajo	48	1 810
14	097	Tlajomulco de Zúñiga	549 442	2.02	9.94	0.06	0.05	0.72	27.71	0.66	16.15	25.60	-1.554	Muy bajo	121	2 362
14	098	San Pedro Tlaquepaque	664 193	3.24	12.84	0.23	0.07	2.35	24.03	2.06	1.95	30.64	-1.495	Muy bajo	120	2 340
14	099	Tolimán	10 310	9.79	28.83	7.69	2.69	6.06	30.99	7.11	100.00	51.50	-0.048	Medio	10	1 202
14	100	Tomatlán	35 824	7.96	28.13	5.72	1.68	3.77	34.20	4.41	74.25	25.60	-0.546	Bajo	31	1 651
14	101	Tonalá	536 111	2.61	11.93	0.31	0.12	2.30	27.48	1.69	4.50	31.44	-1.459	Muy bajo	119	2 319
14	102	Tonaya	5 960	6.72	26.91	0.40	0.03	0.30	20.07	1.18	100.00	43.17	-0.770	Bajo	52	1 859
14	103	Tonila	7 919	5.82	22.94	0.27	0.88	0.97	27.81	1.47	100.00	33.30	-0.793	Bajo	54	1 880
14	104	Totatiche	4 412	6.13	29.20	3.28	2.21	3.88	21.18	1.14	100.00	52.76	-0.479	Medio	23	1 601
14	105	Tototlán	23 171	6.82	27.17	0.95	0.11	2.88	29.56	0.98	42.77	31.35	-0.926	Bajo	75	1 989
14	106	Tuxcacuesco	4 229	12.16	34.05	7.64	1.56	5.87	31.53	3.15	100.00	49.74	-0.036	Medio	9	1 194
14	107	Tuxcueca	6 156	5.30	23.47	1.33	0.11	2.79	26.37	1.26	100.00	34.14	-0.808	Bajo	56	1 892
14	108	Tuxpan	34 535	5.20	18.27	0.17	0.44	0.43	27.92	5.49	19.48	42.38	-1.060	Bajo	90	2 100
14	109	Unión de San Antonio	17 915	9.12	30.40	3.66	0.95	2.68	29.70	0.92	56.02	41.09	-0.606	Bajo	38	1 704
14	110	Unión de Tula	13 446	4.25	23.46	0.88	0.40	1.13	20.60	1.47	34.23	37.62	-1.156	Muy bajo	99	2 170
14	111	Valle de Guadalupe	6 924	5.56	23.31	2.25	0.43	1.91	18.99	0.20	100.00	23.84	-1.020	Bajo	84	2 065
14	112	Valle de Juárez	5 389	8.46	28.73	0.78	0.41	2.02	18.23	1.58	100.00	36.13	-0.751	Bajo	49	1 847
14	113	San Gabriel	16 105	8.00	26.34	3.22	0.89	4.03	27.83	3.53	100.00	41.56	-0.493	Medio	25	1 613
14	114	Villa Corona	17 824	6.39	25.25	0.33	0.12	0.43	27.63	1.74	55.20	38.80	-0.896	Bajo	72	1 969
14	115	Villa Guerrero	5 417	10.41	33.61	13.80	6.79	11.13	28.35	6.96	100.00	43.48	0.214	Alto	6	976
14	116	Villa Hidalgo	20 257	4.68	25.61	0.91	0.30	1.50	24.69	0.34	18.86	38.02	-1.127	Muy bajo	97	2 150
14	117	Cañadas de Obregón	4 110	8.20	36.17	3.80	1.63	1.17	17.83	0.81	100.00	34.42	-0.594	Bajo	37	1 691

Continúa...

Cuadro B.14. Jalisco: Población total, indicadores socioeconómicos, índice y grado de marginación y lugar que ocupa en el contexto nacional y estatal por municipio, 2015

Clave de entidad	Clave del municipio	Nombre del municipio	Población total	% Población de 15 años o más analfabeta	% Población de 15 años o más sin primaria completa	% Ocupantes en viviendas sin drenaje ni excusado	% Ocupantes en viviendas sin energía eléctrica	% Ocupantes en viviendas sin agua entubada	% Viviendas con algún nivel de hacinamiento	% Ocupantes en viviendas con piso de tierra	% Población en localidades con menos de 5 000 habitantes	% Población ocupada con ingresos de hasta 2 salarios mínimos	Índice de marginación	Grado de marginación	Lugar que ocupa en el contexto estatal	Lugar que ocupa en el contexto nacional
14	118	Yahualica de González Gallo	22 586	7.10	28.88	2.80	1.12	6.54	18.90	0.41	38.72	41.70	-0.879	Bajo	70	1 961
14	119	Zacoalco de Torres	28 205	4.78	21.88	1.45	0.38	1.96	29.15	4.58	34.87	44.27	-0.898	Bajo	73	1 971
14	120	Zapopan	1 332 272	2.05	9.34	0.05	0.08	1.76	16.27	1.59	2.67	21.95	-1.795	Muy bajo	124	2 432
14	121	Zapotiltic	29 190	5.28	21.06	0.10	0.19	0.70	25.02	1.30	21.78	38.14	-1.176	Muy bajo	101	2 183
14	122	Zapotitlán de Vadillo	7 027	9.16	25.11	3.34	3.63	4.01	35.47	15.51	100.00	58.89	0.129	Alto	7	1 057
14	123	Zapotlán del Rey	17 893	7.79	28.47	1.47	0.54	1.25	32.45	1.33	100.00	43.32	-0.484	Medio	24	1 607
14	124	Zapotlanejo	68 519	6.08	24.94	1.51	0.23	2.99	29.70	0.54	49.12	29.19	-0.969	Bajo	79	2 019
14	125	San Ignacio Cerro Gordo	18 952	8.99	33.31	1.93	0.45	4.61	23.85	0.56	44.55	31.93	-0.812	Bajo	58	1 895

Fuente: Estimaciones del CONAPO con base en el INEGI, Encuesta Intercensal 2015 y Censo de Población y Vivienda 2010.